Продажа

Продам 2-х комнатную на Белинского

Ярославль,

г Ярославль, ул Белинского, д 32в, кв 38

руб. **3 790 000**

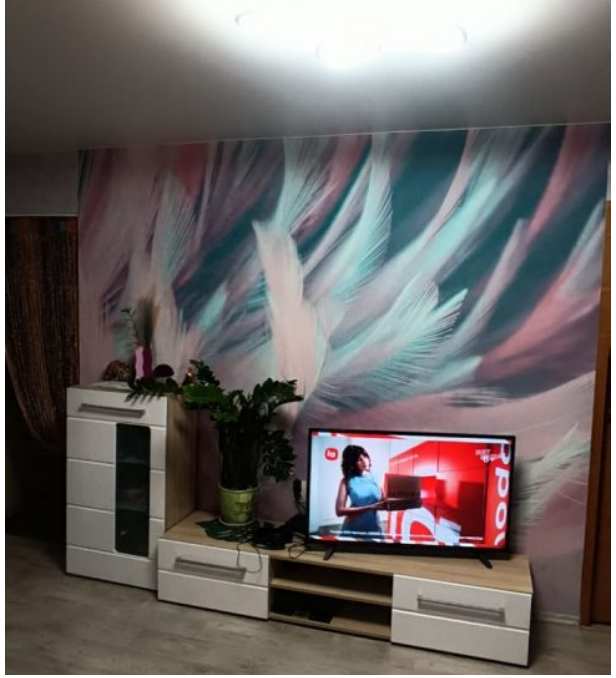

Продам 2-х комнатную квартиру на Белинского 32 в, расположенную на 3/5 этаже кирпичного дома. В квартире имеется балкон, окна ПВХ, окна квартиры выходят во двор. В квартире сделан ремонт, замена труб. Чистый, после ремонта подъезд. Рядом всегда есть место для парковки. Дом расположен очень удобно, во дворе, рядом магазины, остановка, рынок, школа. Рассмотрим ипотеку, все виды сертификатов.

Количество комнат: **2**
Жилая площадь: **29 м²**
Этаж: **3**
Тип санузла: **Совмещенный**
Ремонт: **хороший**
Вид из окон: **во двор**
тип сделки: **прямая**
Тип комнат: **смежные**

Общая площадь: **42.7 м²**
Площадь кухни: **6 м²**
Этажей в доме: **5**
Тип балкона: **балкон**
Состояние объекта: **хорошее**
Тип дома: **кирпичный**
Возможность онлайн показа: **Нет**

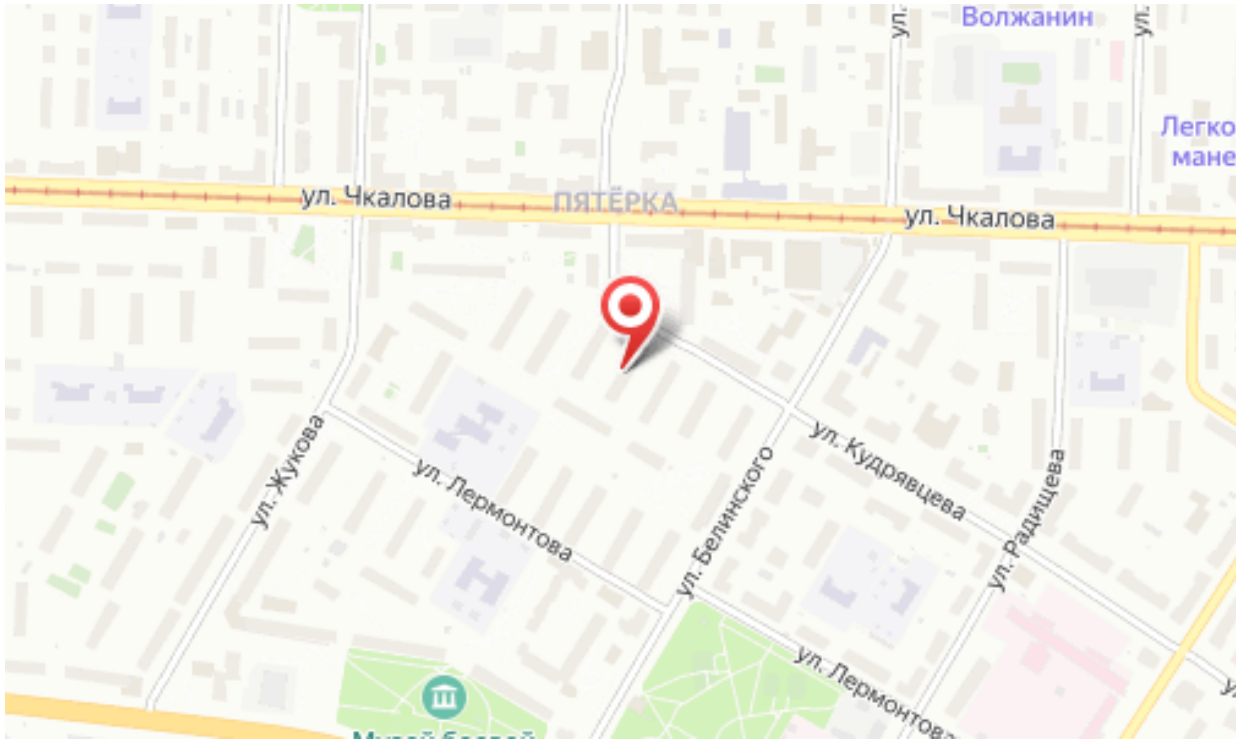
Волжанин
ул. Чкалова
ПЯТЁРКА
ул. Чкалова
ул. Жукова
ул. Лермонтова
ул. Белинского
ул. Кудрявцева
ул. Радищева
ул. Лермонтова