Продажа

2-к.квартира, 64.9 м², 5/10 эт.

поселок Красный бор,

Ярославская обл, Ярославский р-н, поселок Красный Бор, кв-л Светлояр, д 6

руб. **6 600 000**

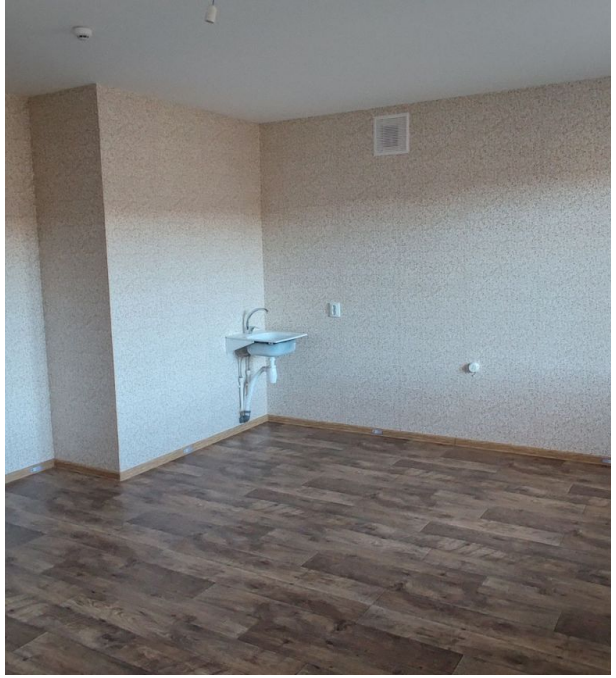

Продается 2-комнатная квартира на 5 этаже 10-этажного кирпичного дома 2023 года постройки. Дом сдан. Адрес дома : Квартал-парк Светлояр дом 6. Квартира не угловая. Общая площадь квартиры 64,9 кв.м., жилая 25,8 кв.м. (11,61+14,18), большая кухня-столовая 22,62 кв.м. с выходом на балкон. Есть кладовка. Санузел раздельный. В квартире никто не жил. Чистая продажа. Рассмотрим ипотеку, сертификаты. Стоимость можно обсудить при просмотре.

Количество комнат: **2**
Общая площадь: **64.9 м²**
Площадь кухни: **22.62 м²**
Этажей в доме: **10**
Тип балкона: **балкон**
Состояние объекта: **отличное**
Наличие интернета: **да**
Вид из окон: **во двор**
Тип дома: **кирпичный**
Возможность онлайн показа: **Да**

Год постройки дома: **2023 г.**
Жилая площадь: **25.8 м²**
Этаж: **5**
Тип санузла: **Раздельный**
Ремонт: **хороший**
Наличие телефона: **нет**
Мусоропровод: **нет**
Высота потолков в метрах: **2.7 м.**
тип сделки: **прямая**
Тип комнат: **изолированные**

Комплектность:
Фурнитура Vorne Original
Гарантийный срок службы: 5 ЛЕТ
Приемщик ОТК 27.06.2022
Дата отгрузки 01.07.2022
ОТК

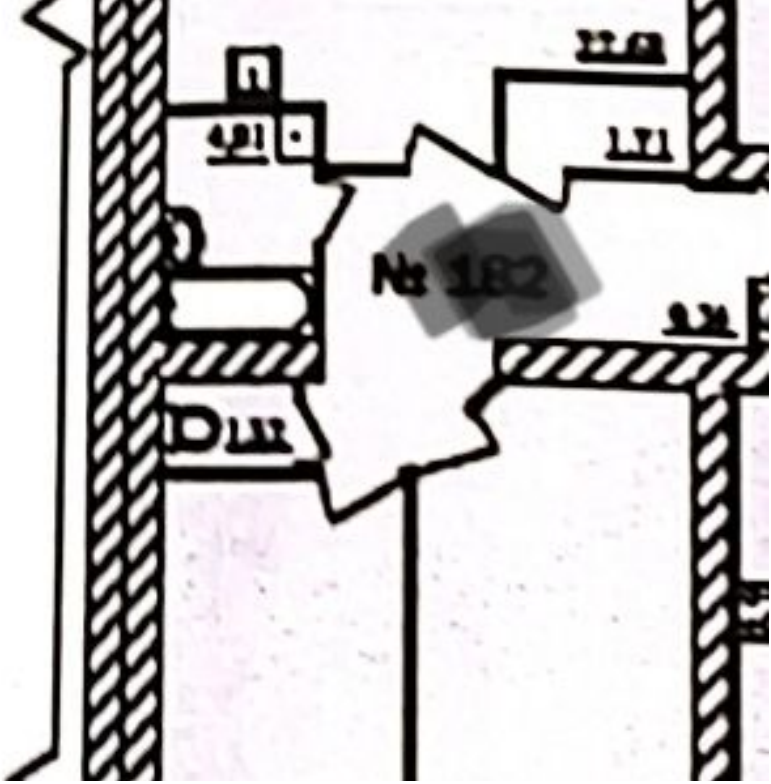
№ 182

Заволжский
Магнит
ул. Папанина
Яркий
Макси