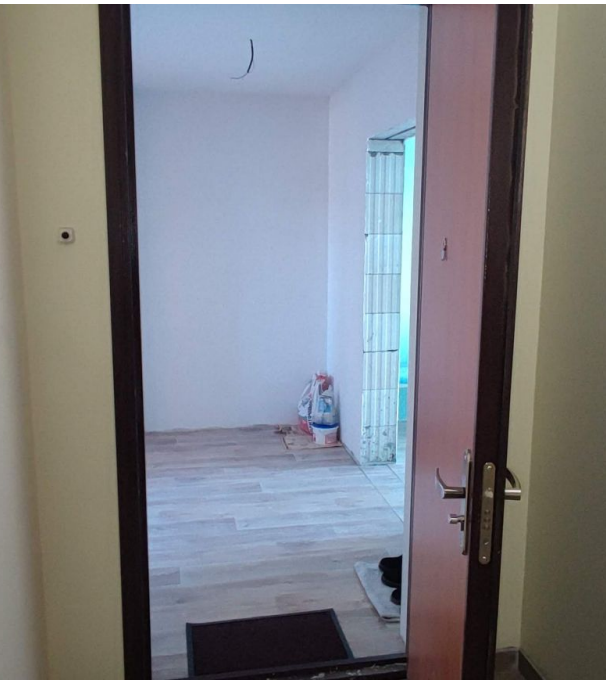

Продажа

1-к.квартира, 37.1 м², 3/3 эт.

деревня Кузнечиха Ярославский район,

Ярославская обл, Ярославский р-н, деревня Кузнечиха (Кузнечихинский с.о.), ул Радужная, д 5

руб. **2 650 000**

Продается 1-комнатная квартира в ЖК "Радужный" на 3 этаже 3-этажного кирпичного дома 2019 года постройки. Дом расположен в районе Лесные Поляны. Рядом остановка, школа, детсад, магазины. Квартира не угловая, расположена на две стороны дома. Общая площадь квартиры 37,1 кв.м., жилая 20 кв.м.,кухня 9 кв.м.,санузел совмещен. Балкона нет. Над квартирой чердак. Дом оснащен своей газовой котельной. У нас чистая продажа. Рассмотрим ипотеку, сертификаты. Стоимость квартиры можно обсудить при просмотре.

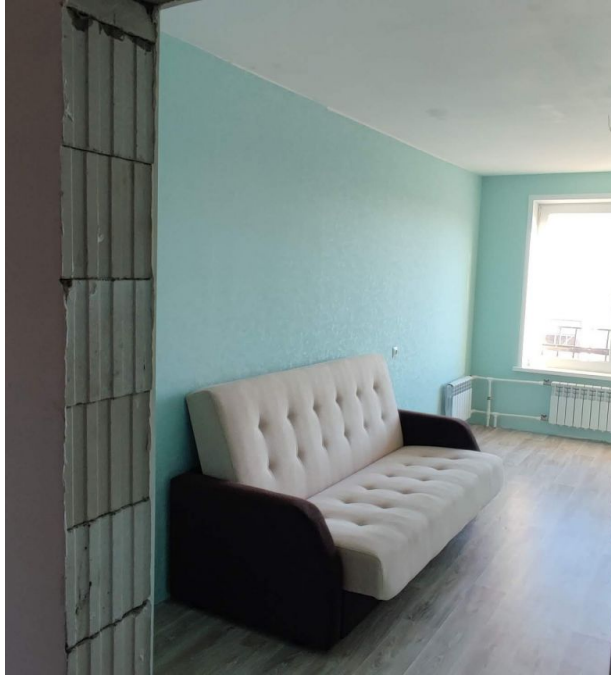

Количество комнат: **1**
Общая площадь: **37.1 м²**
Площадь кухни: **9 м²**
Этажей в доме: **3**
Тип балкона: **нет**
Состояние объекта: **хорошее**
Наличие интернета: **да**
Вид из окон: **во двор и на улицу**
Тип дома: **кирпичный**
Возможность онлайн показа: **Да**

Год постройки дома: **2019 г.**
Жилая площадь: **20 м²**
Этаж: **3**
Тип санузла: **Совмещенный**
Ремонт: **косметический**
Наличие телефона: **нет**
Мусоропровод: **нет**
Высота потолков в метрах: **2.7 м.**
тип сделки: **прямая**
Тип комнат: **изолированные**

TV
TÉ
PKS

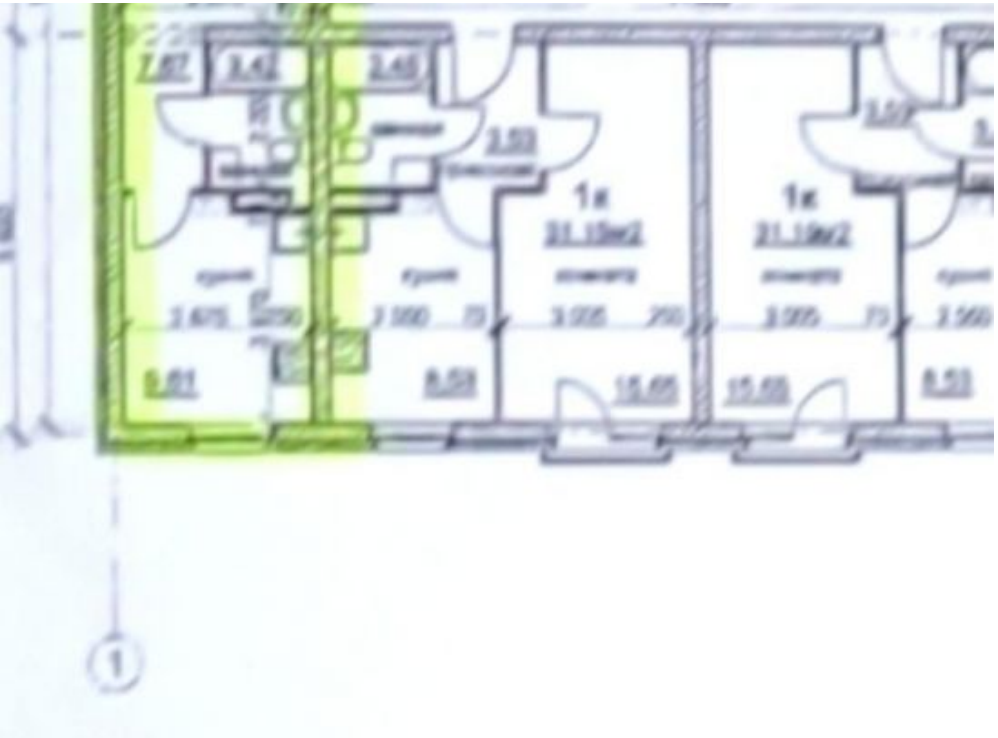
1к
1к

Лесной пр-д
Радужный
Золотая ул.
Жемчужная ул.
Хрустальная ул.
Скандинавская ул.