Продажа

3-к.квартира, 55.5 м², 4/5 эт.

Ярославль,

г Ярославль, Тутаевское шоссе, д 49

руб. **3 850 000**

Продается 3-комнатная квартира в отличном состоянии, с хорошим ремонтом на 4 этаже 5-этажного панельного дома 1964 года постройки. Не угловая. Квартира в отличном состоянии. Очень теплая. Окна ПВХ, все коммуникации заменены. Балкон с отделкой, застеклен. Общая площадь квартиры 55,5 кв.м., жилая 39,1 кв.м. (10,5+11,4+17,2), кухня 5,4 кв.м., санузел совмещен, в плитке. При продаже остается кухонный гарнитур и встроенные шкафы. Квартира свободна от зарегистрированных. У нас чистая продажа, в собственности более 5 лет. Рассмотрим ипотеку, сертификаты.

Количество комнат: **3**
Общая площадь: **55.5 м²**
Площадь кухни: **5.4 м²**
Этажей в доме: **5**
Тип балкона: **балкон**
Состояние объекта: **отличное**
Наличие интернета: **да**
Вид из окон: **во двор**
Тип дома: **панельный**
Возможность онлайн показа: **Да**

Год постройки дома: **1964 г.**
Жилая площадь: **39.1 м²**
Этаж: **4**
Тип санузла: **Совмещенный**
Ремонт: **хороший**
Наличие телефона: **нет**
Мусоропровод: **нет**
Высота потолков в метрах: **2.5 м.**
тип сделки: **прямая**
Тип комнат: **оба варианта**

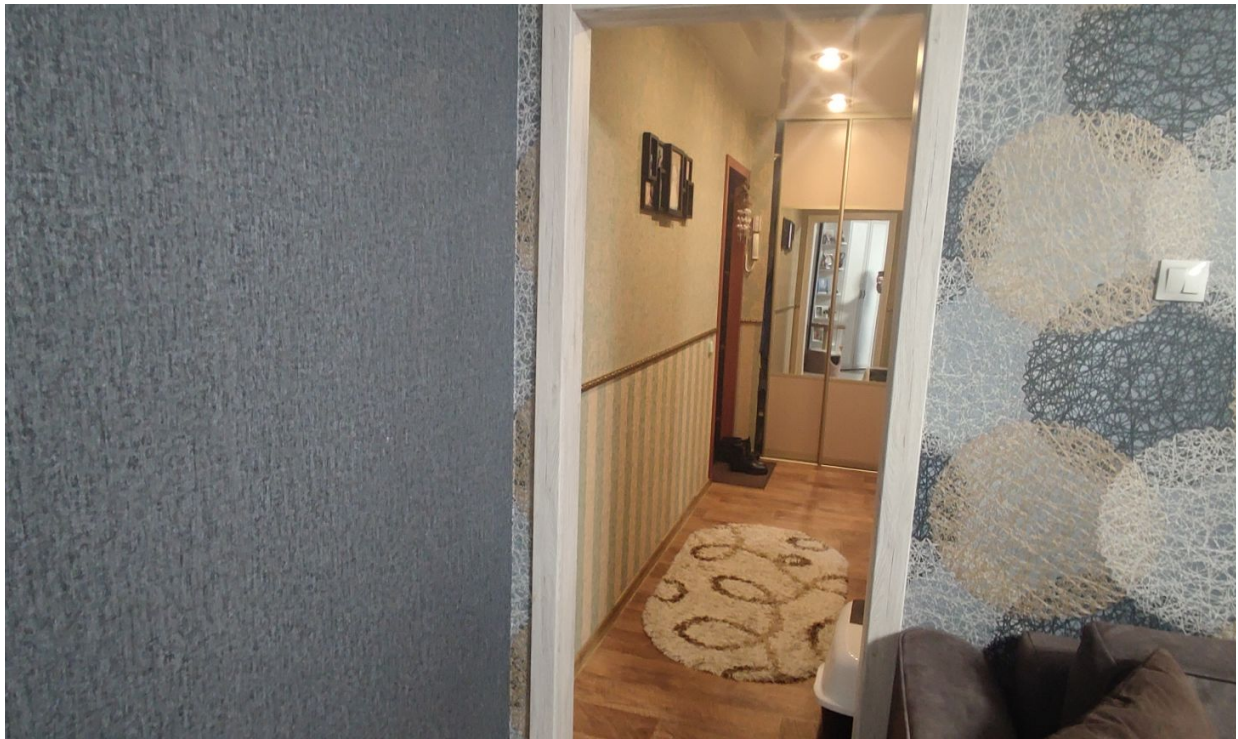

Закажите
Альфа-Карту

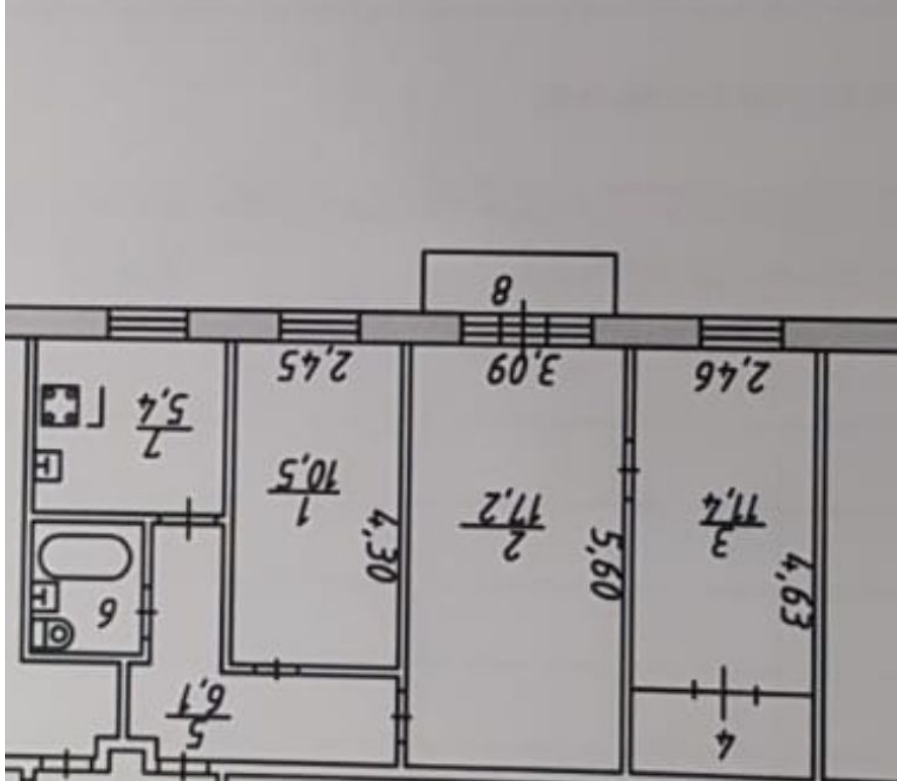
4
3
11,4
4,63
2,46
5,60
2
11,2
3,09
8
4,30
1
10,5
2,45
6
5
6,1
7
5,4

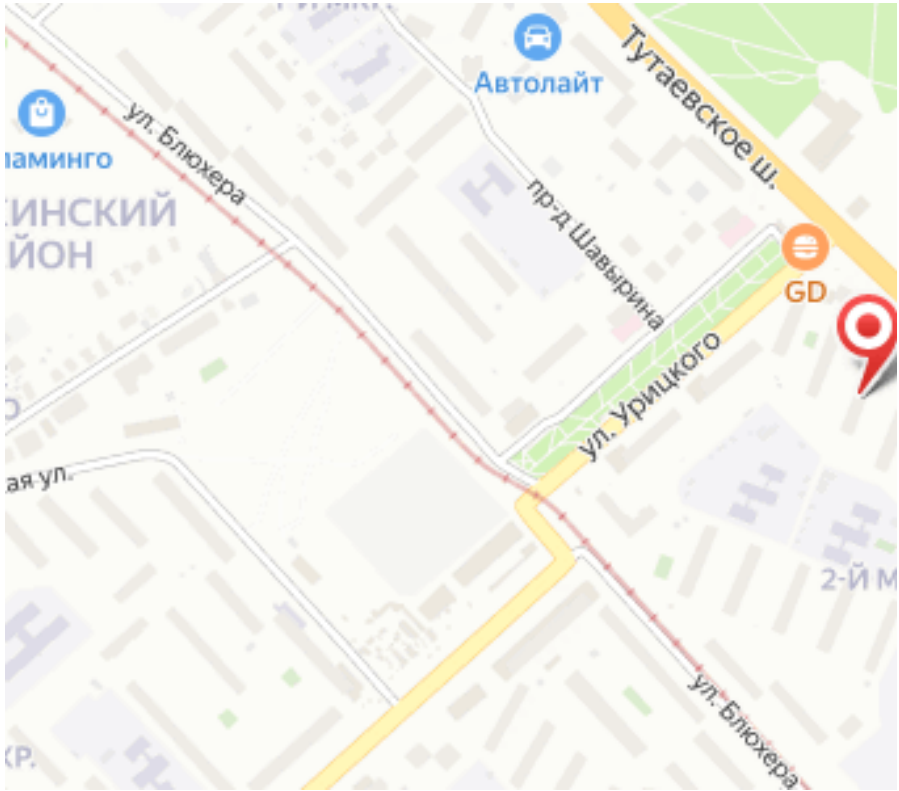
Автолайт
Тугаевское ш.
ул. Блюхера
пр-д Шавырина
ул. Урицкого
GD
ул. Блюхера