Аренда

1-к.квартира, 30 м², 1/5 эт.

Ярославль,

г Ярославль, ул Панфилова, д 11

руб. **6 000**

Сдается 1-комнатная квартира на 1 этаже 5-этажного панельного дома. Без балкона. Состояние смотрите на фото. Из бытовой техники есть холодильник, микроволновка, электрическая плитка для приготовления еды. Необходимая мебель имеется. Можно в счет аренды приобрести кухонную мебель б/у.
Условия заселения:
1. Квартира находится в продаже, поэтому рассмотрим на неопределенный срок. Договор заключается на 1 месяц с автоматической пролонгацией.
2. Рассмотрим различные варианты проживающих. Можно с детьми, можно с животными.
3. Стоимость аренды 6000 +коммунальные платежи.
4. Обязательное в день подписания договора вноситься 5000 рублей за коммунальные услуги за последний месяц проживания.
5. Комиссия агентству 6000 руб.

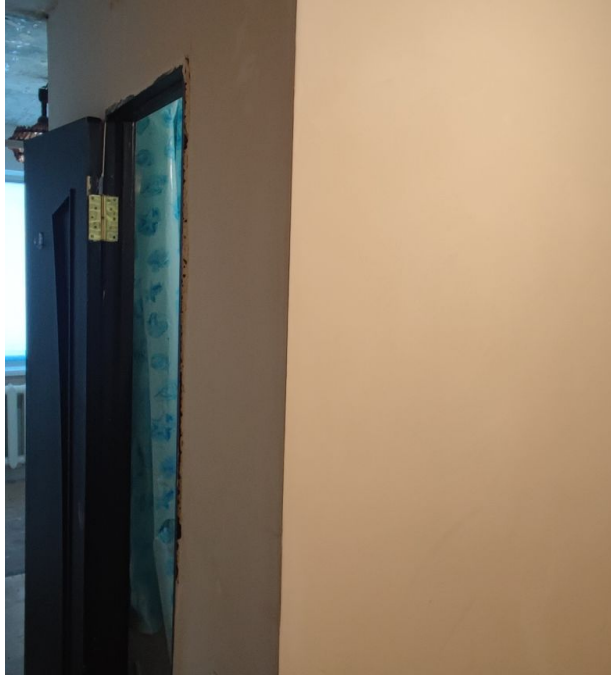

Количество комнат: **1**
Жилая площадь: **17 м²**
Этаж: **1**
Тип санузла: **Совмещенный**
Ремонт: **требует ремонта**
Наличие телефона: **нет**
Наличие мебели: **да**
Вид из окон: **на улицу**
тип сделки: **прямая**
Проживание с животными: **Да**

Общая площадь: **30 м²**
Площадь кухни: **6 м²**
Этажей в доме: **5**
Тип балкона: **нет**
Состояние объекта: **нормальное**
Наличие интернета: **да**
Мусоропровод: **нет**
Тип дома: **панельный**
Проживание с детьми: **Да**
Наличие парковки: **Нет**

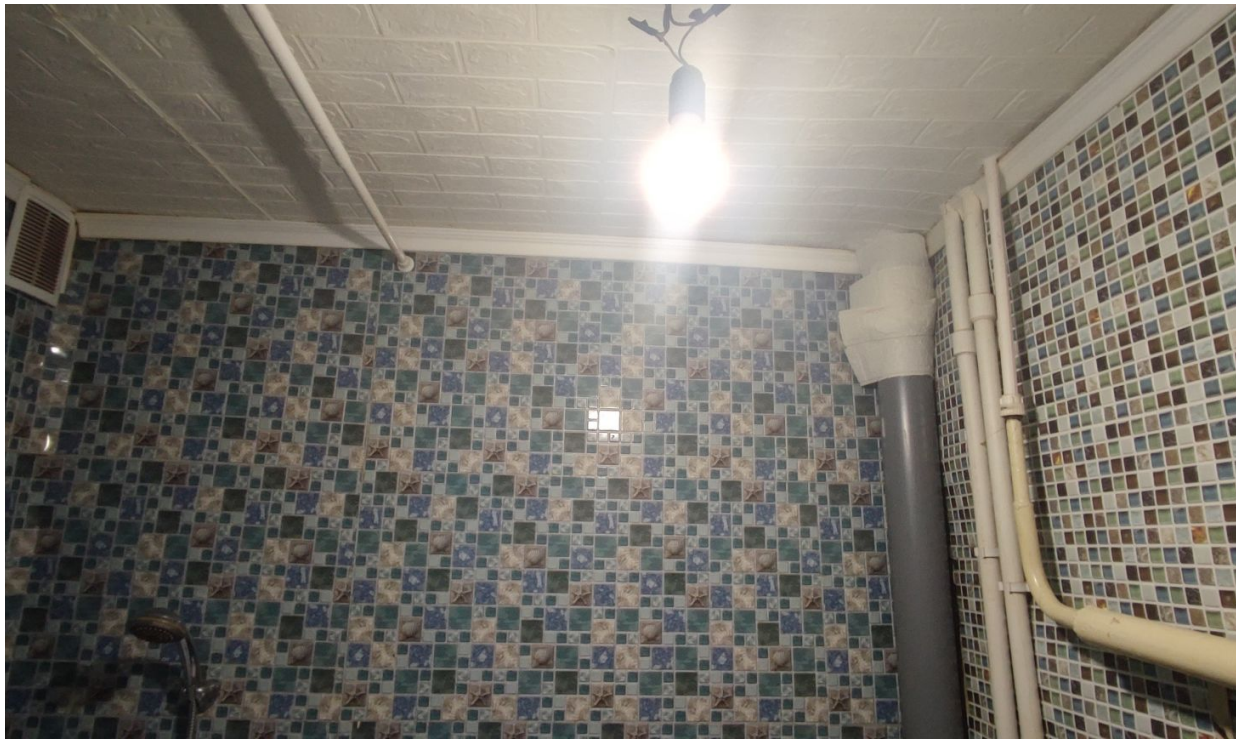

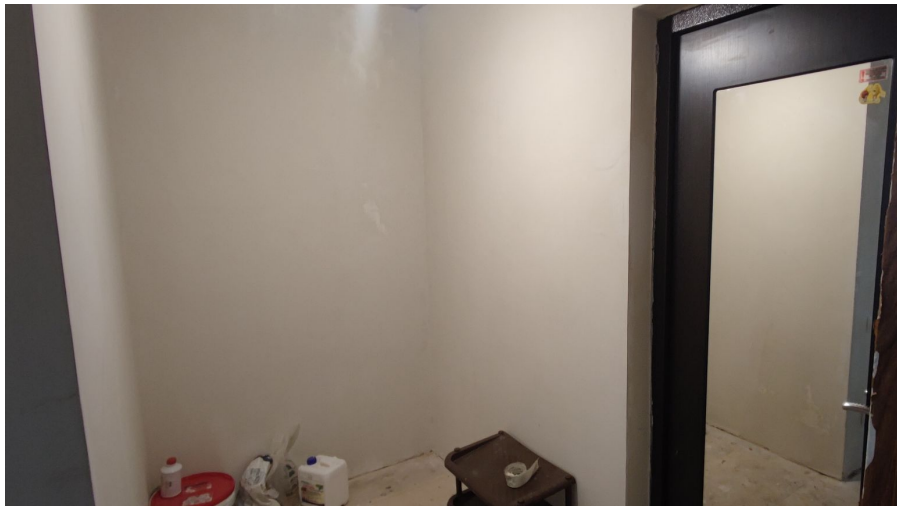

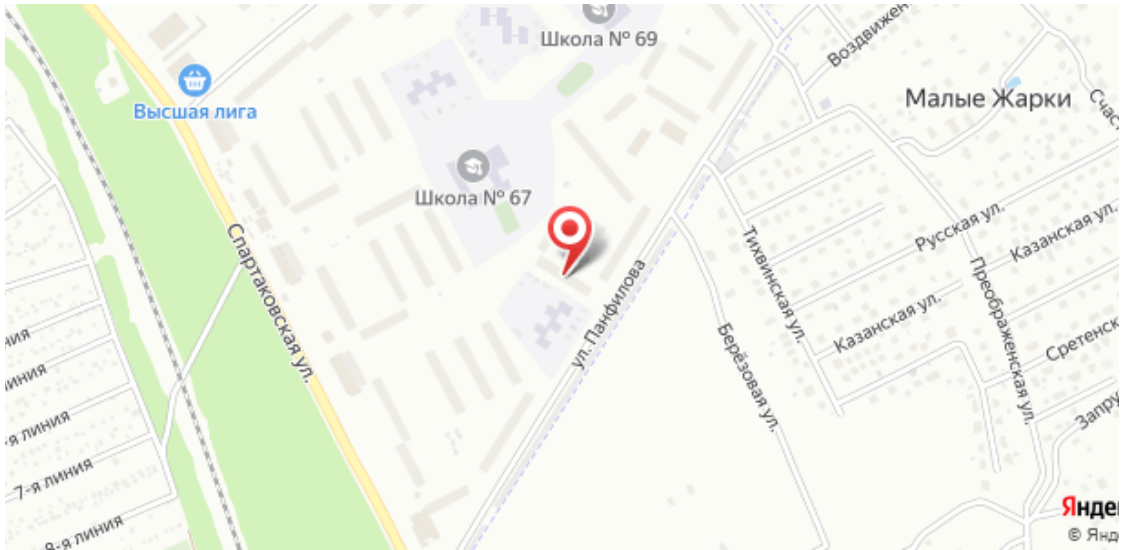
Школа № 69
Высшая лига
Малые Жарки
Школа № 67
Спартаковская ул.
ул. Панфилова
Тихвинская ул.
Берёзовая ул.
Русская ул.
Казанская ул.
Преображенская ул.
Казанская ул.
7-я линия
9-я линия