Продажа

Участок 447 соток (Сельхозназначение)

деревня Изуменово,

Ярославская обл, Некрасовский р-н, деревня Изуменово

руб. **130 000**

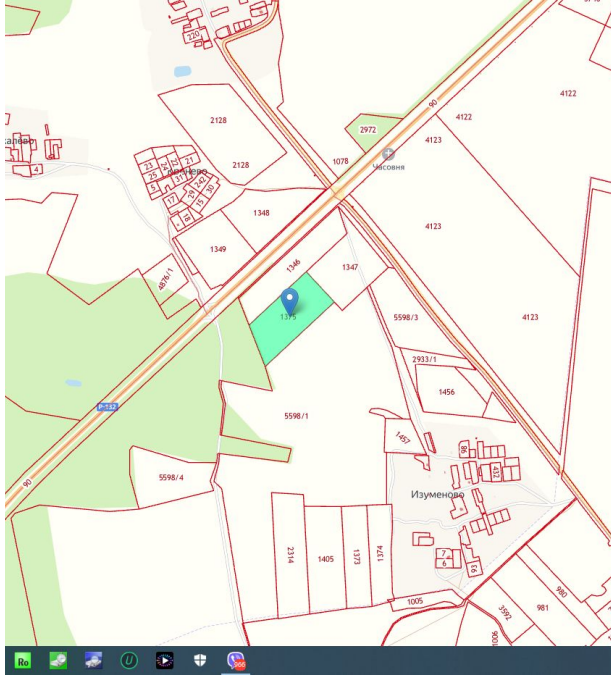

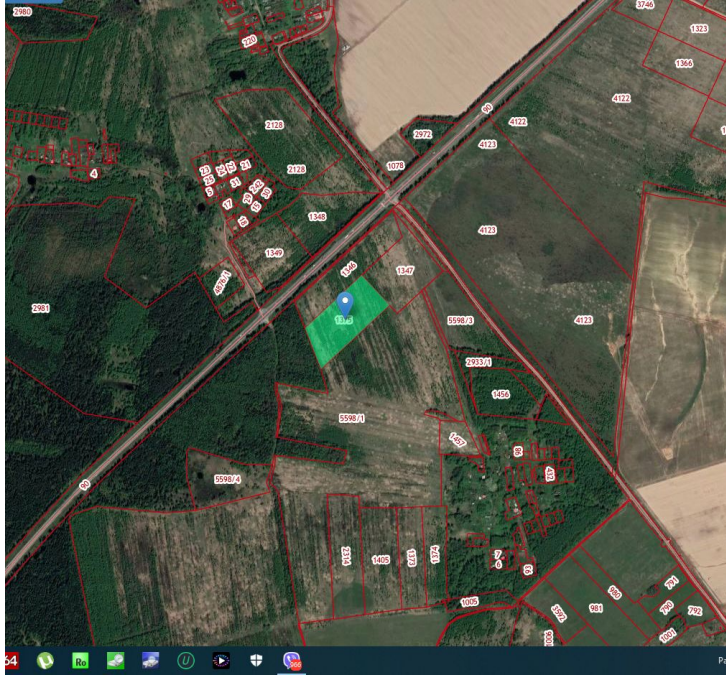

Продается земельный участок в 30 км. от Ярославля, сельскохозяйственного назначения, для сельскохозяйственного использования, общая площадь 44796 кв.м. (4,47 ГА).
Кадастровый номер участка 76:09:093401:1375

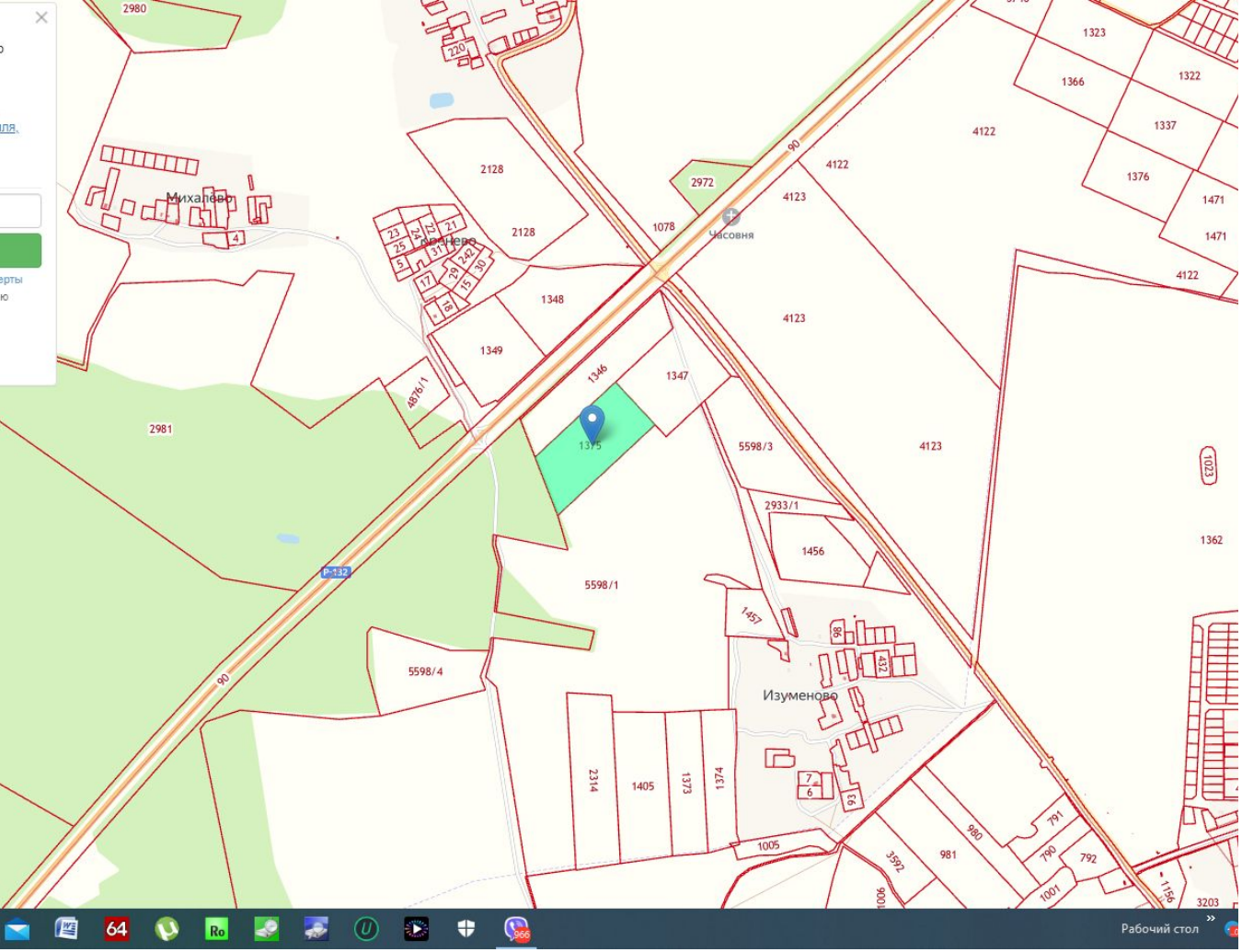

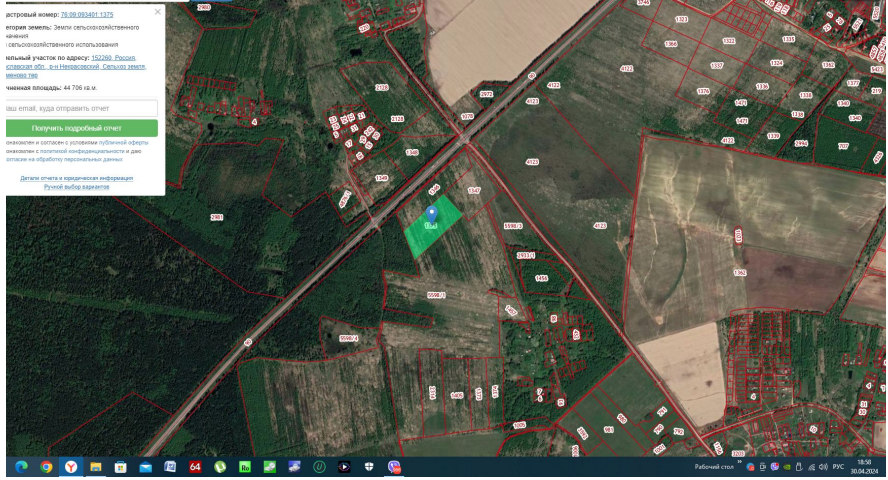

Площадь участка: **447 соток**

Расстояние до города: **26 км**

Тип участка: **Сельхозназначение**

Возможность онлайн показа: **Нет**