Продажа

3-к.квартира, 55 м², 3/5 эт.

Ярославль,

г Ярославль, ул Угличская, д 54

руб. **3 990 000**

Продается трехкомнатная квартира в Ленинском районе г.Ярославля на 3 этаже 5этажного кирпичного дома 55/38/6 кв м, комнаты 2 смежные,1- изолирована, окна ПВХ, выходят на разные стороны дома, с/у раздельный, установлены счетчики воды. Квартира требует ремонта. Спокойные адекватные соседи, чистый отремонтированный подъезд. Тихий зеленый двор, есть места для парковки авто. В шаговой доступности парк , школа№30 , дет сады, магазины, поликлиники(детская, взрослая), остановки общественного транспорта. 1 взрослый собственник, подходит под ипотеку, все виды сертификатов.

Количество комнат: **3**
Общая площадь: **55 м²**
Площадь кухни: **6 м²**
Этажей в доме: **5**
Ремонт: **требует ремонта**
Тип дома: **кирпичный**
Тип комнат: **оба варианта**

Год постройки дома: **1967 г.**
Жилая площадь: **38 м²**
Этаж: **3**
Тип санузла: **Раздельный**
Вид из окон: **во двор и на улицу**
тип сделки: **альтернативная**

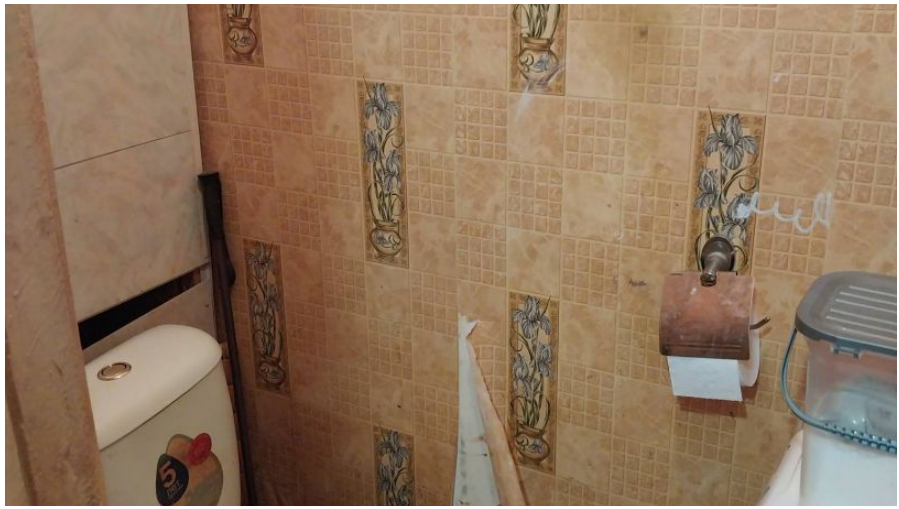

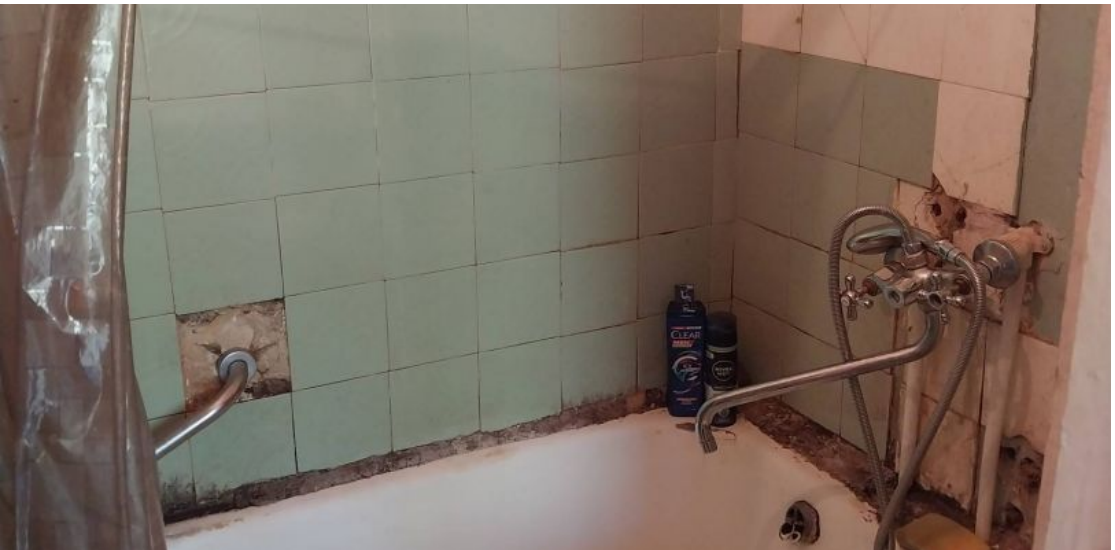

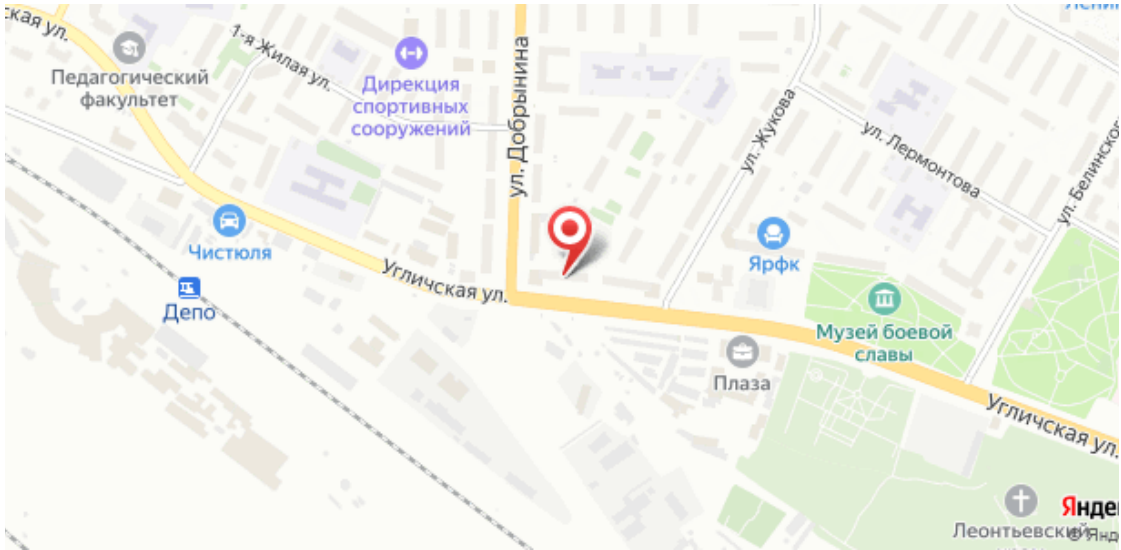
Педагогический факультет
1-я Жилая ул.
Дирекция спортивных сооружений
ул. Добрынина
ул. Жукова
ул. Лермонтова
Чистюля
Депо
Угличская ул.
Ярфк
Музей боевой славы
Плаза
Угличская ул.
Леонтьевский