Продажа

1-к.квартира, 17.6 м², 1/5 эт.

Ярославль,

г Ярославль, Тепловой пер, д 3 к 2

руб. **1 190 000**

Продается 1-комнатная квартира общей площадью 17,6 кв.м. расположена на 1 этаже 5 этажного кирпичного дома 1981 года постройки. Состояние: под ремонт. Остается почти вся обстановка. Рассмотрим ипотеку, маткапитал. Чистая продажа, один взрослый собственник.

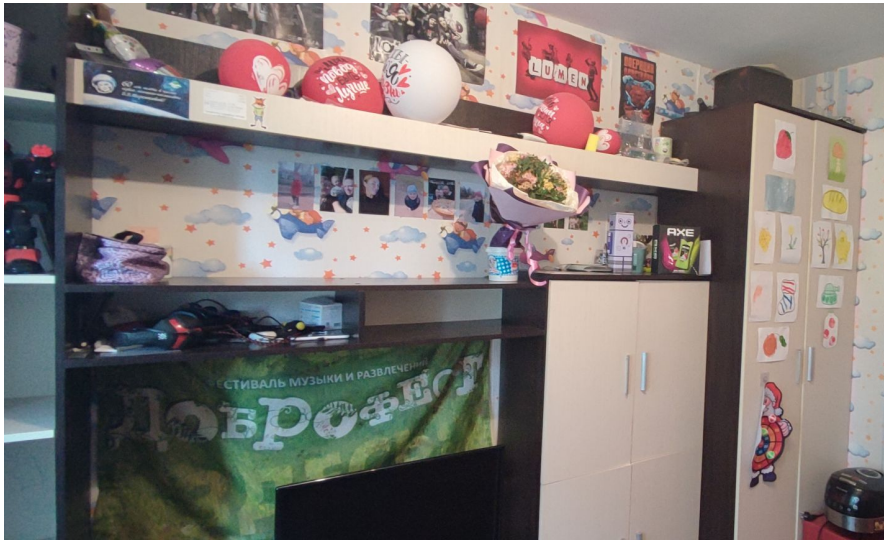

Количество комнат: **1**
Общая площадь: **17.6 м²**
Площадь кухни: **3 м²**
Этажей в доме: **5**
Тип балкона: **нет**
Наличие телефона: **нет**
Мусоропровод: **нет**
Корпус дома: **2**
тип сделки: **прямая**
Тип комнат: **изолированные**

Год постройки дома: **1981 г.**
Жилая площадь: **10 м²**
Этаж: **1**
Тип санузла: **Совмещенный**
Ремонт: **требует ремонта**
Наличие интернета: **да**
Вид из окон: **на улицу**
Тип дома: **кирпичный**
Возможность онлайн показа: **Да**

AXE

POZIS

POZIS

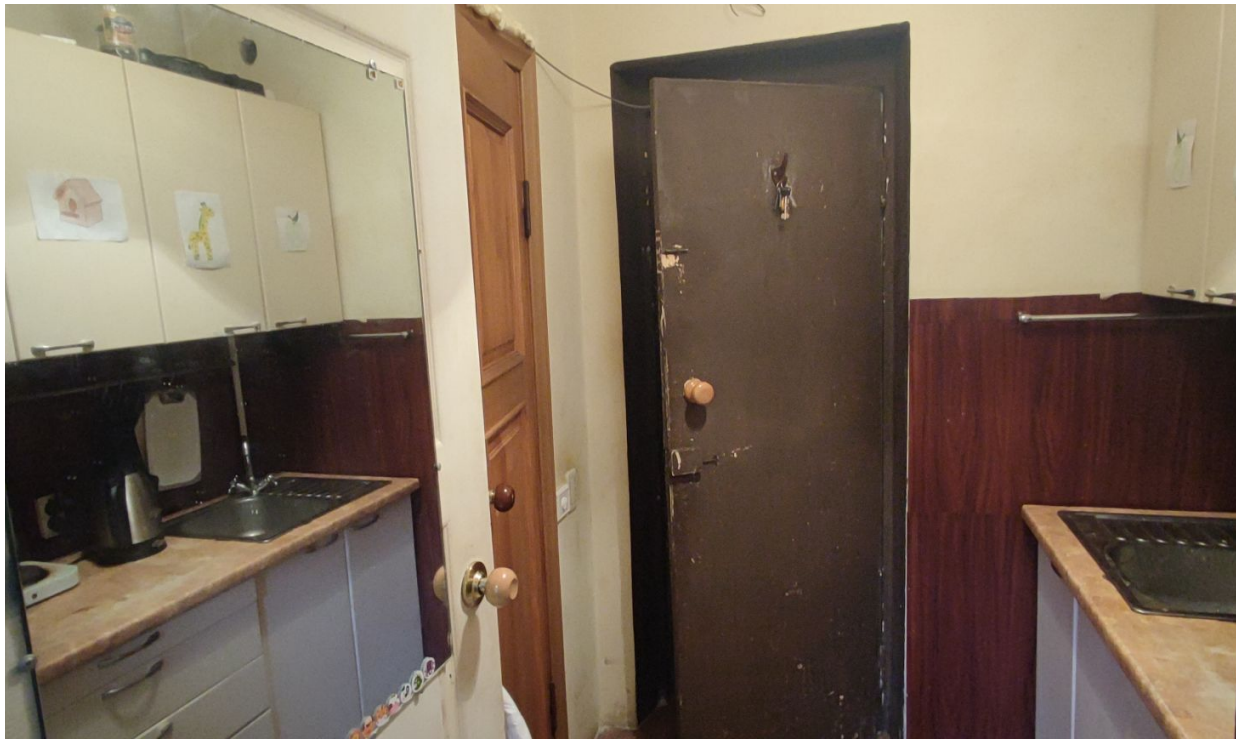

ARKO
NIVEA
AXE

ARKO
NIVEA
AXE

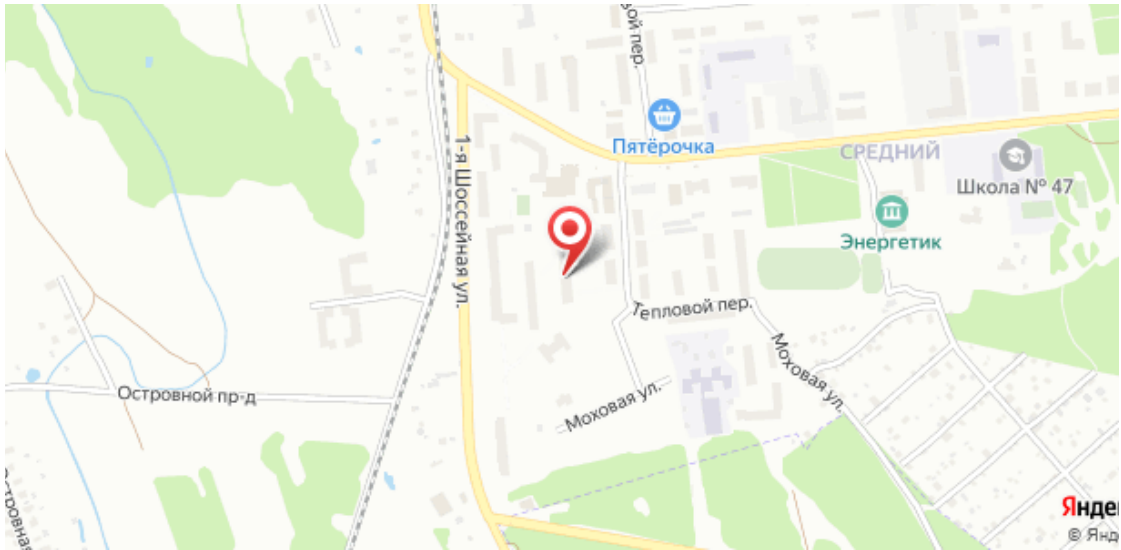
Пятёрочка
СРЕДНИЙ
Школа № 47
Энергетик
1-я Шоссейная ул.
Тепловой пер.
Моховая ул.
Моховая ул.
Островной пр-д