Продажа

2-к.квартира, 48.1 м², 3/9 эт.

Ярославль,

г Ярославль, ул Папанина, д 9

руб. **3 790 000**

Продается 2-комнатная квартира на 3 этаже 9-этажного дома 1989 года постройки. Не угловая. Все раздельно. Дом расположен в самом центре Заволжского района. В шаговой доступности остановка, магазины, школы, детсады.
Состояние квартиры хорошее, жилое. Подъезд после капремонта. У нас чистая продажа.
Просмотр по договоренности. Рассмотрим ипотеку, сертификаты.

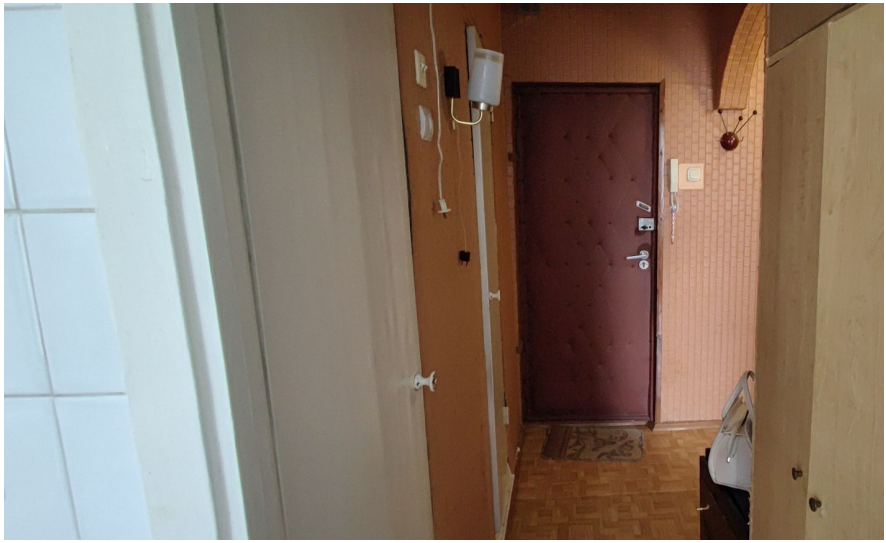

Количество комнат: **2**
Общая площадь: **48.1 м²**
Площадь кухни: **8 м²**
Этажей в доме: **9**
Тип балкона: **балкон**
Состояние объекта: **отличное**
Наличие интернета: **да**
Вид из окон: **во двор**
тип сделки: **прямая**
Тип комнат: **изолированные**

Год постройки дома: **1989 г.**
Жилая площадь: **28 м²**
Этаж: **3**
Тип санузла: **Раздельный**
Ремонт: **косметический**
Наличие телефона: **нет**
Мусоропровод: **да**
Тип дома: **панельный**
Возможность онлайн показа: **Да**

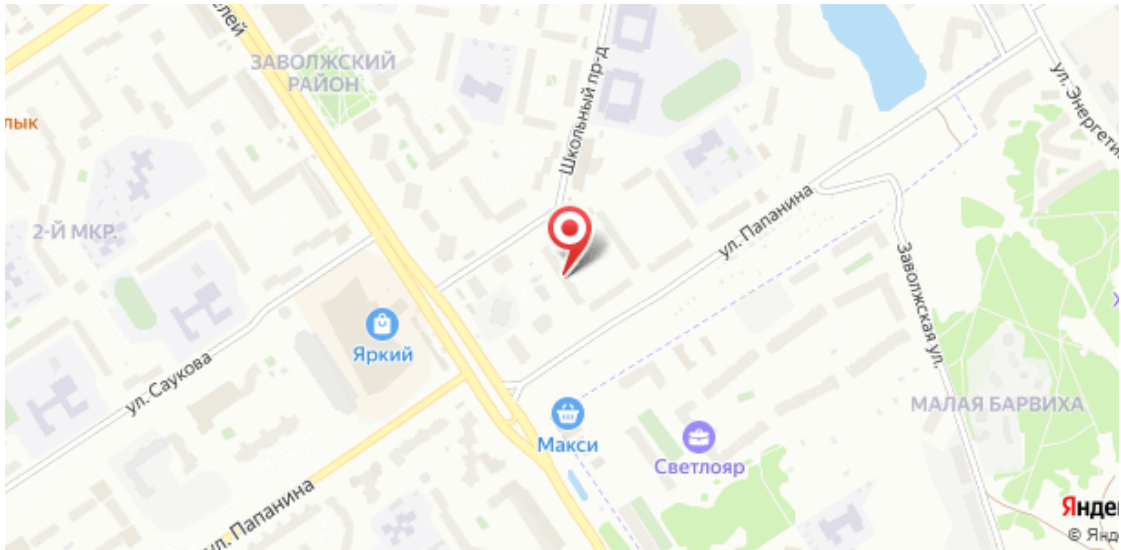
ЗАВОЛЖСКИЙ РАЙОН
Школьный пр-д
ул. Энергетик
2-Й МКР.
ул. Папанина
Заволжская ул.
Яркий
ул. Саукова
Макси
Светлояр
МАЛАЯ БАРВИХА
ул. Папанина