Аренда

1-к.квартира, 39.5 м², 5/10 эт.

Ярославль,

г Ярославль, ул Сосновая, д 14

руб. **15 000**

Сдается 1я квартира в на длительный срок по адресу: Заволжский район, ул. Сосновая д.14, на 5м этаже 10иэтажного кирпичного дома с закрытой территорией. В квартире есть мебель: диван раскладной, встроенный шкаф-купе, кухонный гарнитур, стол, стулья, Нет холодильника и стиральной машины автомат. Проживание с животными не рассматривает собственник. Арендная плата 15000+ коммунальные услуги(Зимой 4500р.; летом 2000р.)

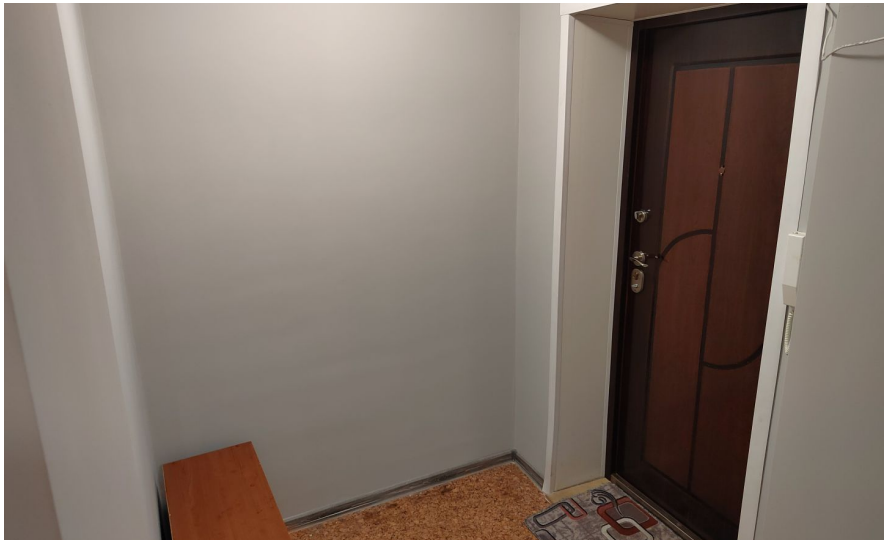

Количество комнат: **1**
Общая площадь: **39.5 м²**
Площадь кухни: **12 м²**
Этажей в доме: **10**
Тип балкона: **лоджия**
Состояние объекта: **хорошее**
Наличие интернета: **да**
Мусоропровод: **нет**
Высота потолков в метрах: **2.8 м.**
тип сделки: **прямая**

Год постройки дома: **2008 г.**
Жилая площадь: **18 м²**
Этаж: **5**
Тип санузла: **Совмещенный**
Ремонт: **косметический**
Наличие телефона: **нет**
Наличие мебели: **да**
Вид из окон: **на улицу**
Тип дома: **кирпичный**
Проживание с детьми: **Нет**

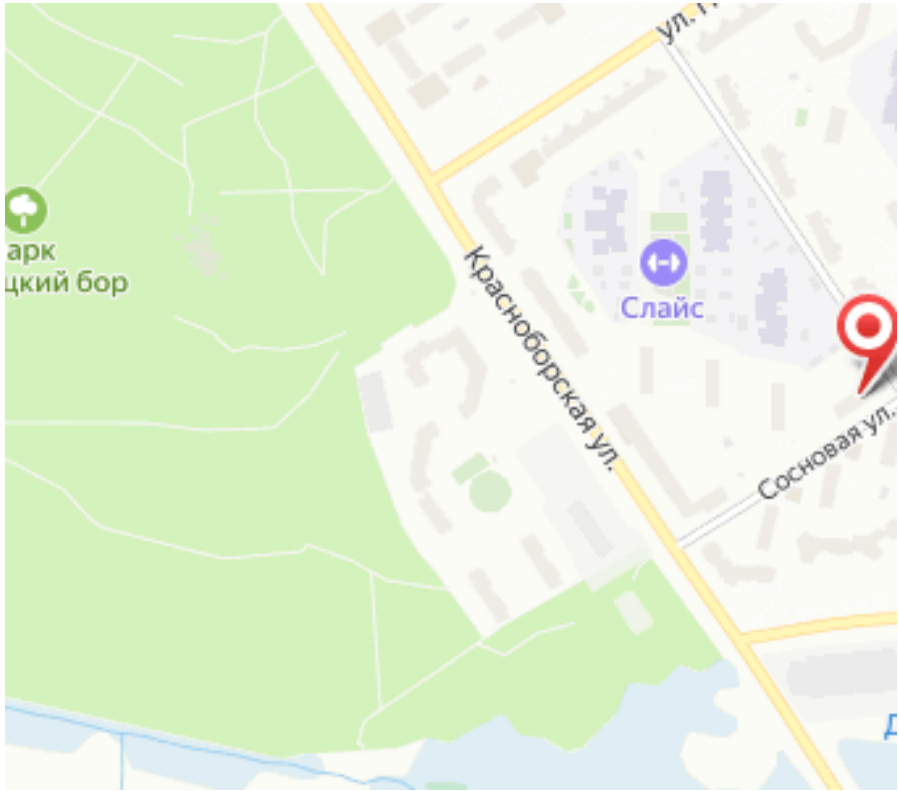
арк
цкий бор
Красноборская ул.
Слайс
Сосновая ул.