Аренда

2-к.квартира, 52.6 м², 6/10 эт.

Ярославль,

г Ярославль, Школьный проезд, д 12

руб. **15 000**

Сдается 2х комнатная квартира, в Заволжском районе, по адресу :проезд Школьный д.12. Квартира с мебелью и бытовой техникой (холодильник, стиральная машина автомат, телевизор), Сдается только на длительный срок семейной паре или семье с детьми(не более 2х), Возможно с животными. Арендная плата 15000+ коммунальные услуги(зима до 8 000рублей, лето 4 000 рублей), страховой депозит обязателен в размере 10 000 рублей

Количество комнат: **2**
Общая площадь: **52.6 м²**
Площадь кухни: **8 м²**
Этажей в доме: **10**
Ремонт: **косметический**
Мусоропровод: **да**
Тип дома: **панельный**
Проживание с детьми: **Да**
Наличие парковки: **Да**
Правила заселения: **Не курящих в квартире, рассматривают семью с Ярославской пропиской**

Год постройки дома: **1972 г.**
Жилая площадь: **34 м²**
Этаж: **6**
Тип санузла: **Раздельный**
Наличие мебели: **да**
Вид из окон: **на улицу**
тип сделки: **прямая**
Проживание с животными: **Да**
Возможность онлайн показа: **Нет**
Тип комнат: **изолированные**

INDESIT

БОЧОНОК

WILDBERRIES

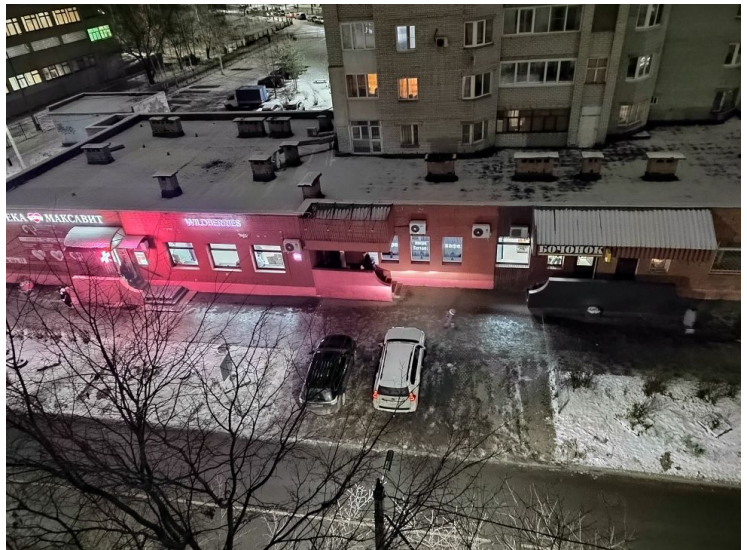
МАКСЛАВИТ
WILDBERRIES
БОЧОНОК

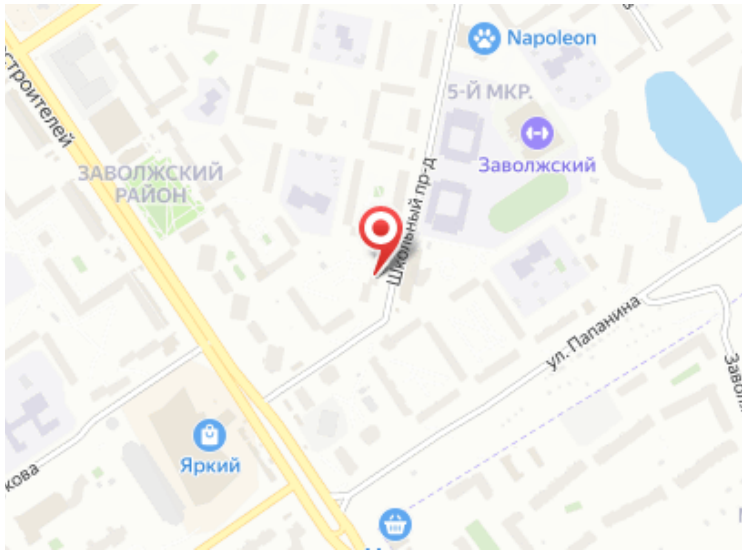
Napoleon
5-Й МКР.
Заволжский
ЗАВОЛЖСКИЙ РАЙОН
Строителей
Школьный пр-д
ул. Папанина
Яркий