Продажа

1 комн. 16.3 м² в 4-комн.кв.

Ярославль,

г Ярославль, ул Корабельная, д 11

руб. **700 000**

Продается комната общей площадью 16,3 кв.м. в общежитии секционного типа, в квартире 4 комнаты, санузел раздельный, в блоке. Кухня общая на этаже, но можно оборудовать в своей комнате свою кухню, так как подводка горячей и холодной воды имеется и сток. На этаже есть прачечная с выделенным местом для стиральной машины и кладовая так же с выделенным местом для хранения. У нас чистая продажа. Один взрослый собственник более 5 лет. Комната свободна от проживания и регистрации. Рассмотрим ипотеку, маткапитал. При продаже остается все, что на фото. Без торга.

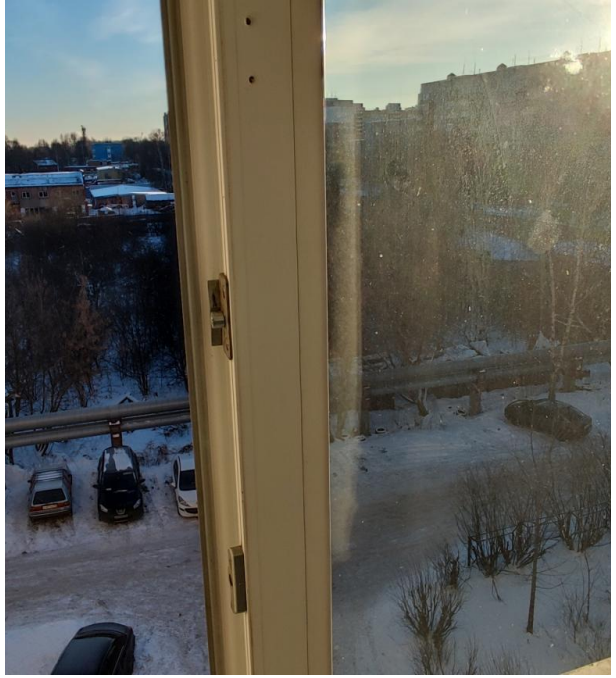

Площадь комнаты: **16.3 м²**

Этаж: **5**

Кол-во комнат в сделке: **1**

Балкон/лоджия застеклен(а): **без балкона/лоджии застеклен и не застеклен**

Тип дома: **кирпичный**

Возможность онлайн показа: **Да**

Комнат в квартире: **4**

Этажей в доме: **9**

Тип санузла: **раздельный**

Общая площадь квартиры: **65 м²**

тип сделки: **прямая**

REACHMONT

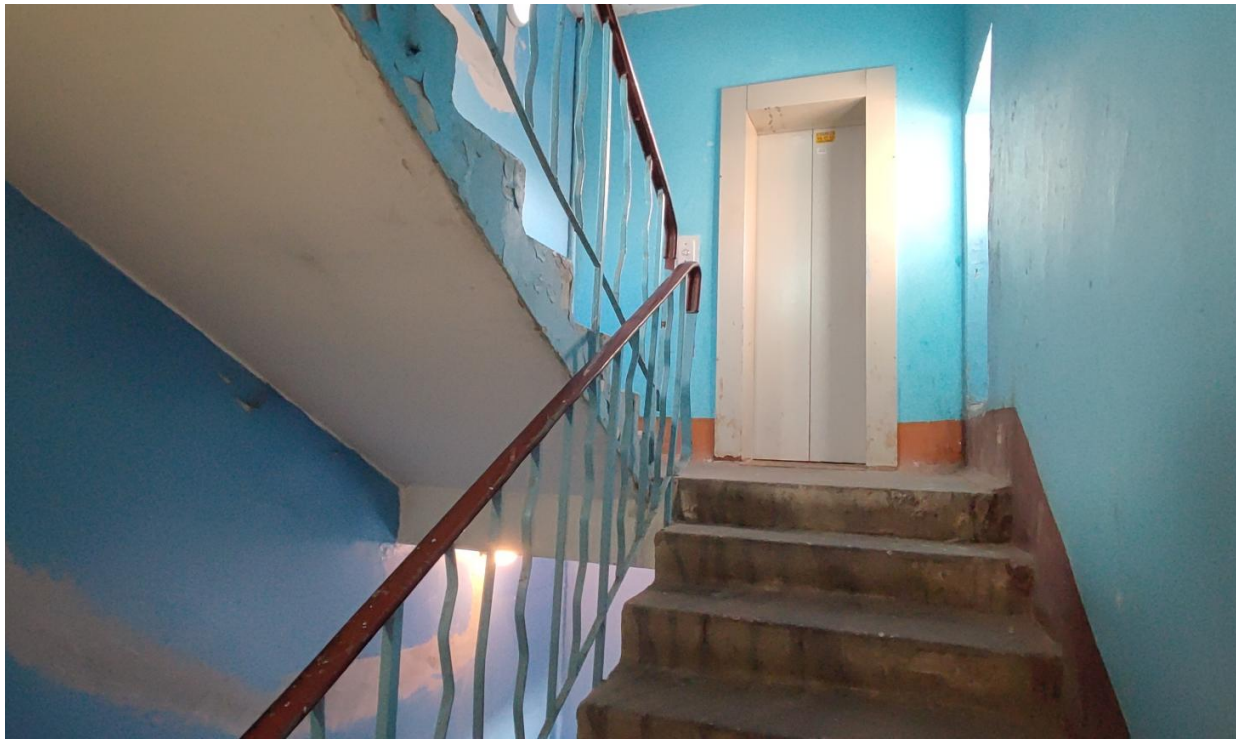

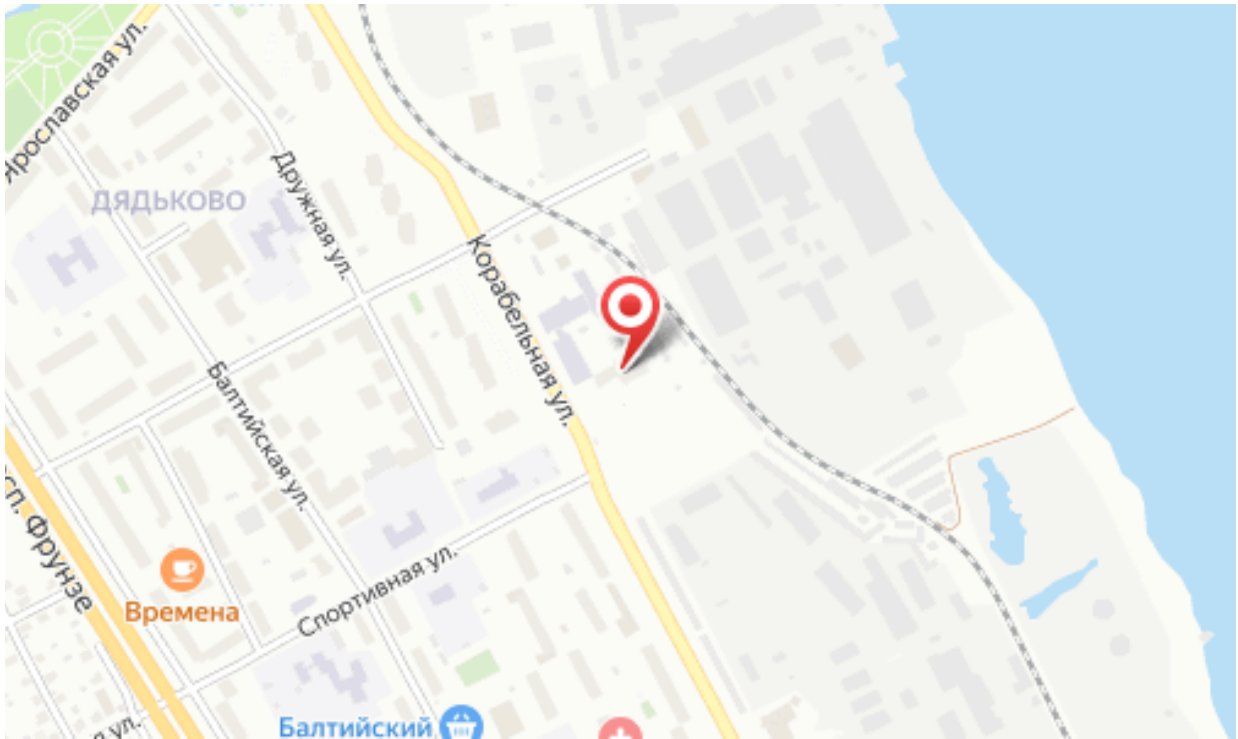
Ярославская ул.
Дружная ул.
ДЯДЬКОВО
Корабельная ул.
Балтийская ул.
Спортивная ул.
Времена
Балтийский