Аренда

1-к.квартира, 33 м², 2/3 эт.

Ярославль,

ул Жукова, д 16

руб. **10 000**

Сдаётся 1комнатная квартира на длительный срок. Имеется всё необходимое для проживания. Рассматриваем семейные пары, можно с детьми. Без животных. Цена: 10000 + к.у.

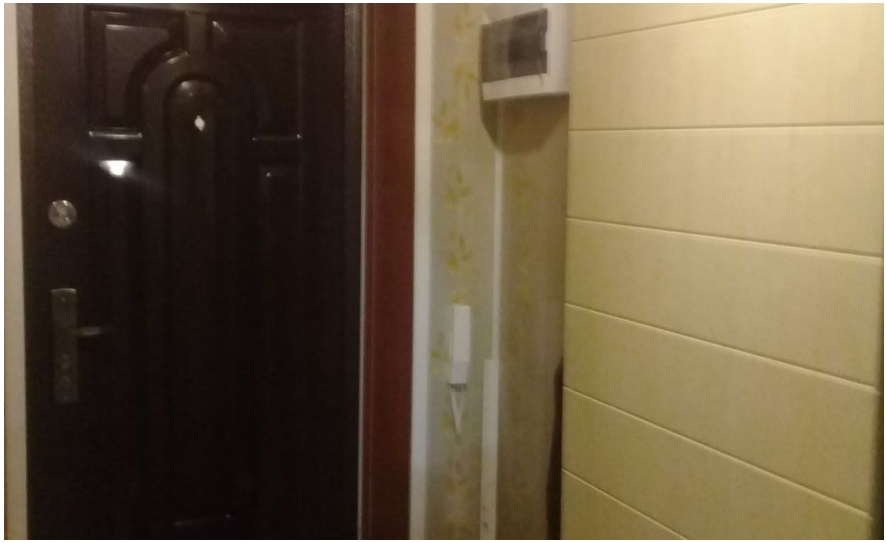

Количество комнат: **1**
Жилая площадь: **22 м²**
Этаж: **2**
Тип санузла: **Совмещенный**
Ремонт: **хороший**
Наличие мебели: **да**
Вид из окон: **во двор**
Тип дома: **блочный**

Общая площадь: **33 м²**
Площадь кухни: **5 м²**
Этажей в доме: **3**
Тип балкона: **нет**
Состояние объекта: **хорошее**
Мусоропровод: **нет**
Высота потолков в метрах: **2 м.**