Продажа

3-к.квартира, 63 м², 3/5 эт.

Ярославль,

Заволжский р-н, проезд Доброхотова, д 5, к 2

руб. **2 550 000**

Продается 3-х комнатная квартира проезд Доброхотова, д.5 корп 2 на 3 этаже 5 ти этажного кирпичного дома 63 м.кв., комнаты 18кв.м., 13кв.м., 11кв.м., кухня 8 кв.м. Комнаты раздельные, с/у раздельный, заменены трубы, установлены счетчики учета воды, большая кладовка, лоджия 6 метров, проходит через кухню и большую комнату, остается кухонный гарнитур. Квартира требует ремонта. В подъезде имеется сушильная комната на этаж. Развитая инфраструктура, центр Заволжского района ,школы ,садики ,магазины, торговые центры, ТЦ Аврора, остановки в шаговой доступности. Возможен торг.

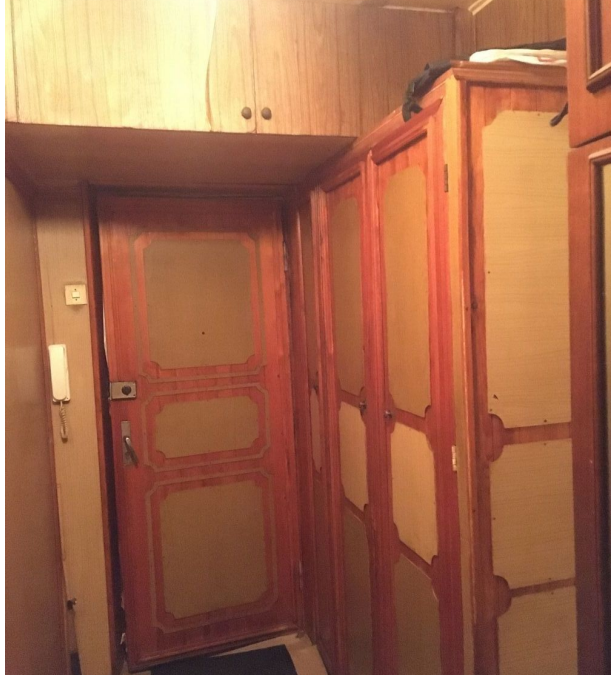

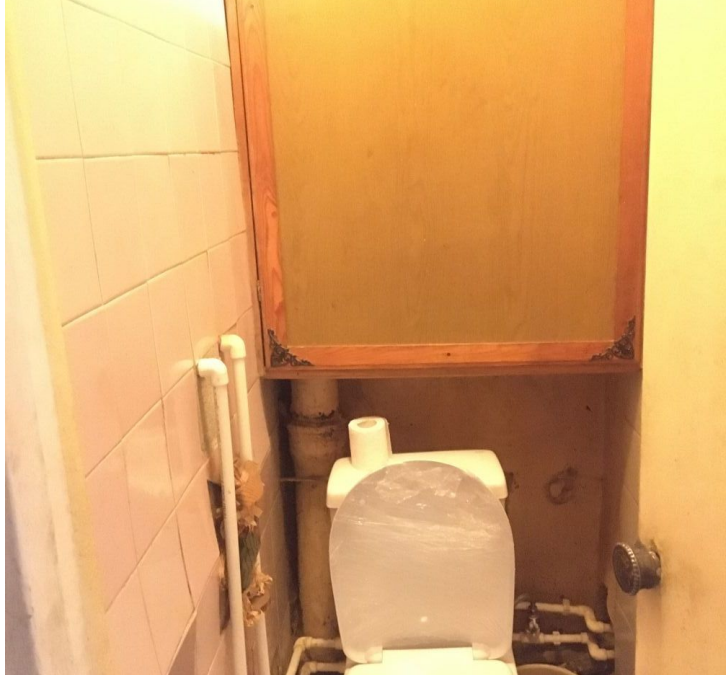

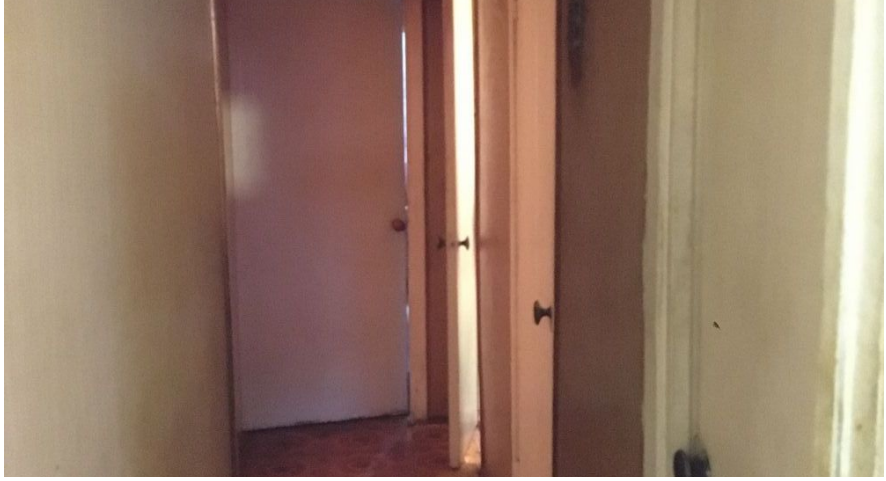

Количество комнат: **3**
Жилая площадь: **42 м²**
Этаж: **3**
Тип санузла: **Раздельный**
Ремонт: **требует ремонта**
Наличие интернета: **да**
Вид из окон: **во двор**
Тип дома: **кирпичный**

Общая площадь: **63 м²**
Площадь кухни: **8 м²**
Этажей в доме: **5**
Тип балкона: **лоджия**
Состояние объекта: **нормальное**
Мусоропровод: **нет**
Высота потолков в метрах: **2.6 м.**

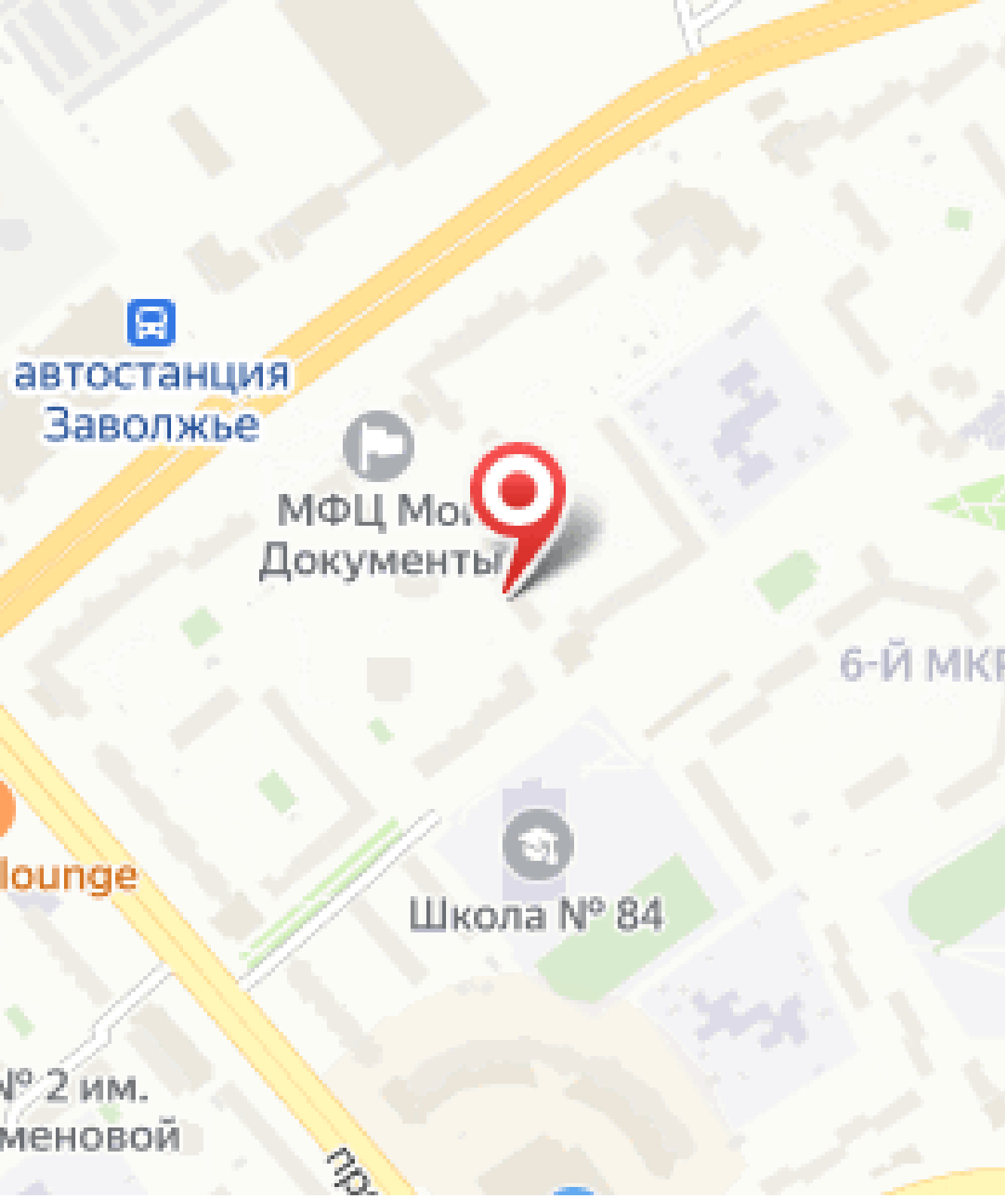
автостанция
Заволжье
МФЦ Мои
Документы
6-Й МКР
lounge
Школа № 84
№ 2 им.
меновой
пр.