**Продажа**

## 1-к.квартира, 29.9 м², 2/2 эт.

деревня Красный бор,

Ярославская обл, Ярославский р-н, деревня Красный Бор, д 13

руб. **1 500 000**

Продается 1-комнатная квартира на 2 этаже 2-этажного кирпичного дома 1969 года постройки. Без балкона. Квартира в хорошем, жилом состоянии. Центральное отопление, центральное водоснабнажение (холодная вода), горячая вода от бойлера, газ балонный, канализация-выгребная яма. Деревня распложена в 3 км. от областной больницы. Ходит рейсовый автобус.
Обмен (вариант подобран). Рассмотрим ипотеку, сертификаты. Стоимость можно обсудить.

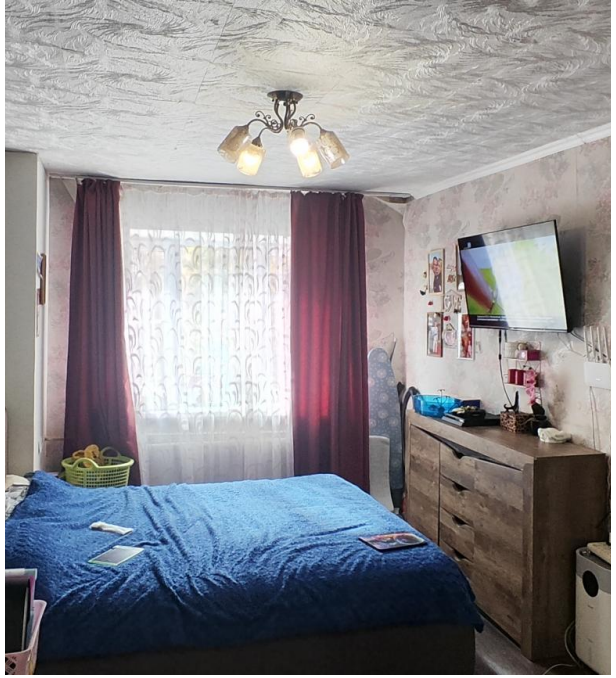

Количество комнат: **1**
Общая площадь: **29.9 м²**
Площадь кухни: **6 м²**
Этажей в доме: **2**
Тип балкона: **нет**
Состояние объекта: **хорошее**
Наличие интернета: **да**
Вид из окон: **во двор**
тип сделки: **альтернативная**
Тип комнат: **изолированные**

Год постройки дома: **1969 г.**
Жилая площадь: **15 м²**
Этаж: **2**
Тип санузла: **Совмещенный**
Ремонт: **косметический**
Наличие телефона: **нет**
Мусоропровод: **нет**
Тип дома: **кирпичный**
Возможность онлайн показа: **Да**

Soffione

Soffione

ЕЛКА ОТ ЕЛАКИ

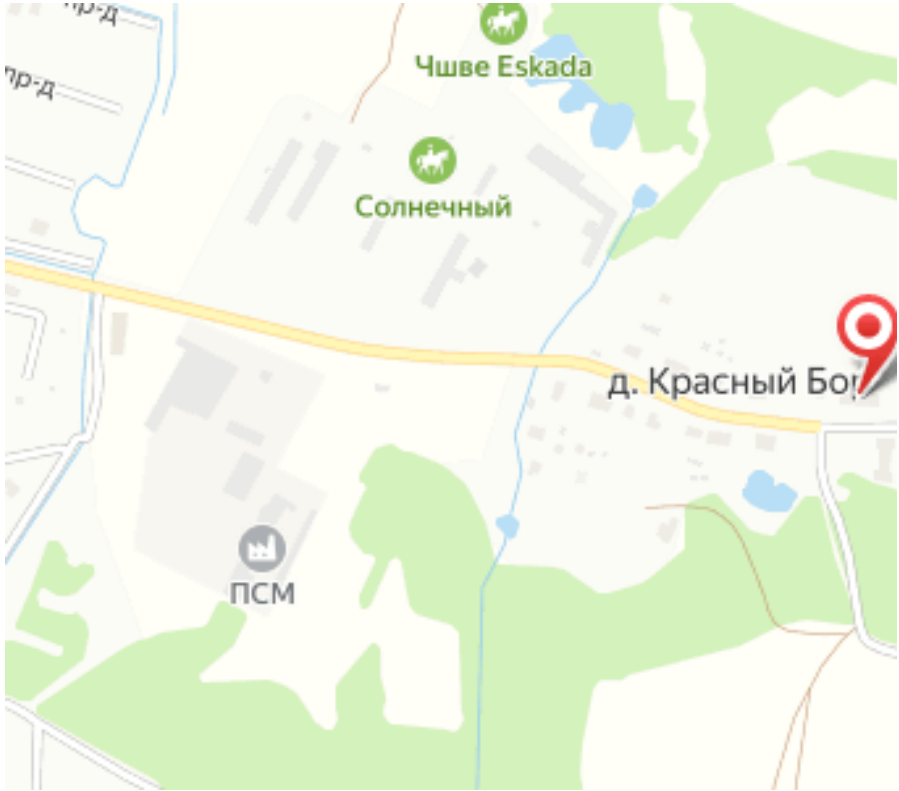
Чшве Eskada
Солнечный
д. Красный Бо
ПСМ