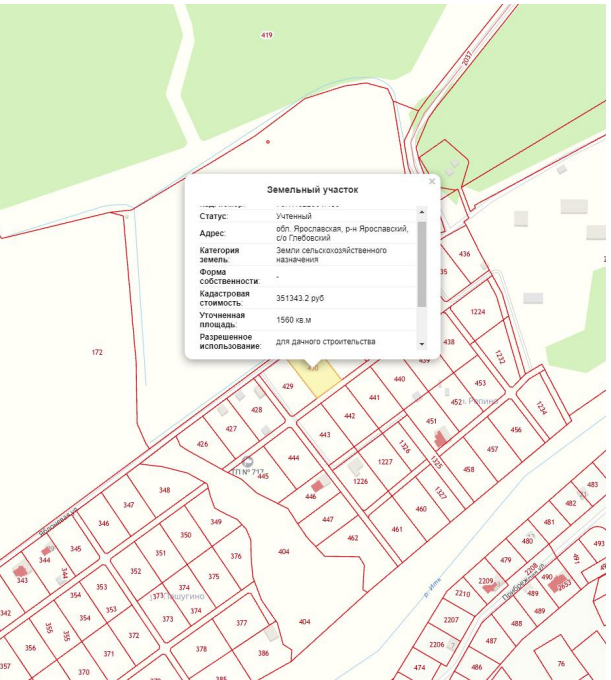

Продажа

Участок 16.3 соток (ИЖС)

Кузнечихинское сельское поселение
Ярославский район,

Ярославская обл, Ярославский р-н, деревня Кузнечиха (Глебовский с.о.)

руб. **350 000**

Продается земельный участок 1630 кв.м. под строительство индивидуального жилого дома,категория: земли сельскохозяйственное назначение, для дачного строительства, что позволяет построить жилой дом для круглогодичного проживания и зарегистрироваться в нем. Участок правильной формы, расположен в первой линии на живописнейшем берегу реки Ить вдали от городской суеты всего в 11 км. от Ярославля. Дорогу чистят всегда, так как это маршрут для ДОЦ "Иволга". Все подробности по телефону. Просмотр в любое время. Кадастровый номер участка 76:17:022901:429. Участок подходит под ипотеку.

Площадь участка: **16.3 соток**
Расстояние до города: **11 км**

Тип участка: **ИЖС**
Возможность онлайн показа: **Да**

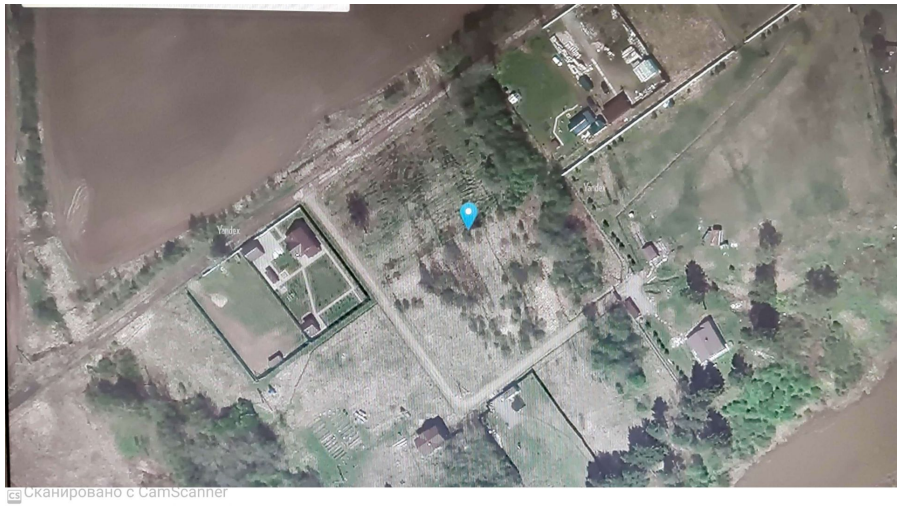
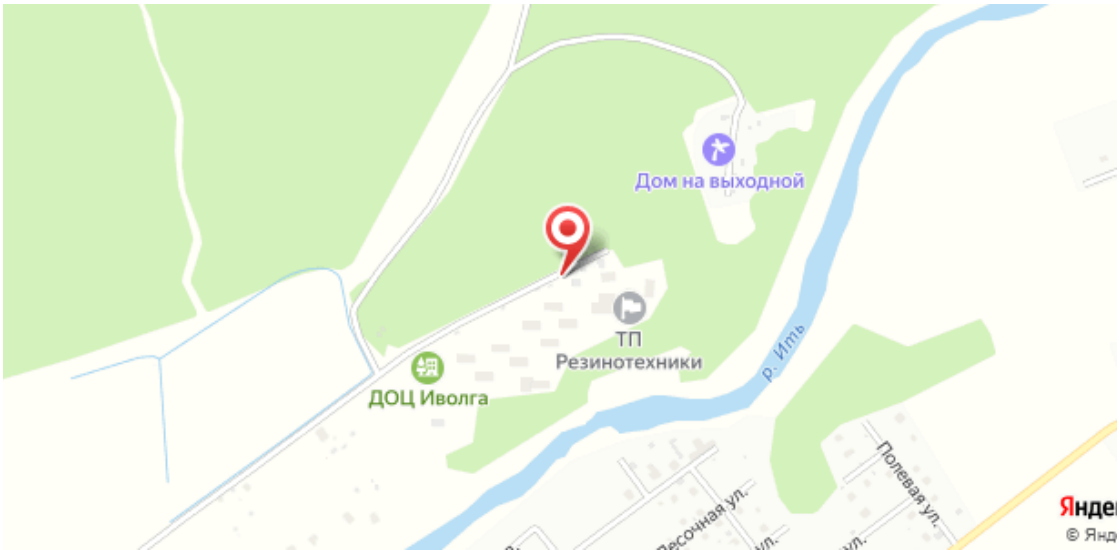
Сканировано с CamScanner