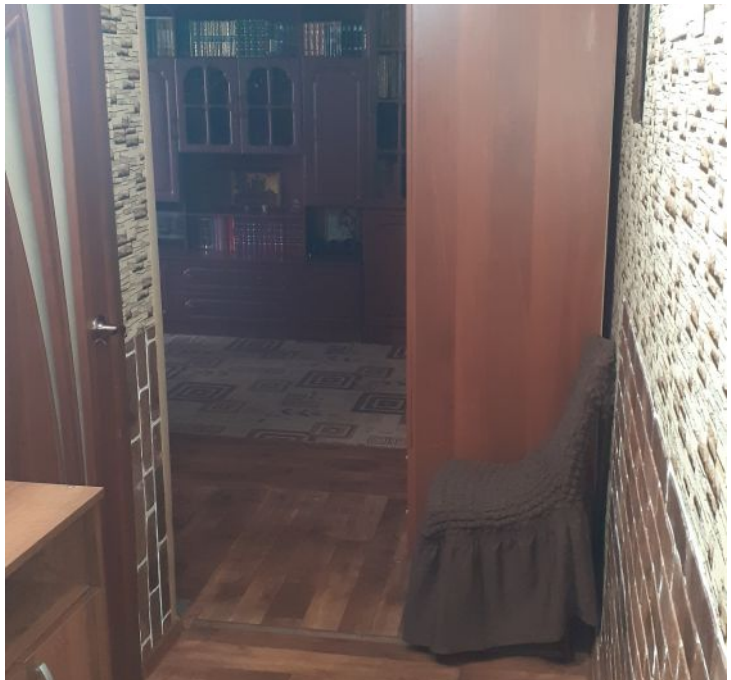

Продажа

2-к.квартира, 44 м², 1/4 эт.

Ярославль,

Заволжский р-н, пр-кт Авиаторов, д 74

руб. **2 200 000**

Продам хорошую 2-х комн.квартиру в центральной части Заволжского района по адресу пр-т Авиаторов д.74 на 1 этаже общей площадью 44,3 кв.м. Квартира после косметического ремонта: выровнены полы, новые счетчики и трубы, окна ПВХ, сан.узел в панелях, на полу линолеум. Комнаты смежные, имеется просторная кладовка(гардеробная). На кухне остается новый кухонный гарнитур, в прихожей шкаф-купе. Рядом остановка общественного транспорта, магазины, школы, детские сады. Один взрослый собственник. Быстрый выход на сделку.

Количество комнат: **2**
Жилая площадь: **30 м²**
Этаж: **1**
Тип санузла: **Совмещенный**
Состояние объекта: **отличное**
Наличие интернета: **да**
Мусоропровод: **нет**
Тип дома: **кирпичный**

Общая площадь: **44 м²**
Площадь кухни: **6 м²**
Этажей в доме: **4**
Тип балкона: **нет**
Наличие телефона: **нет**
Наличие мебели: **да**
Вид из окон: **во двор**

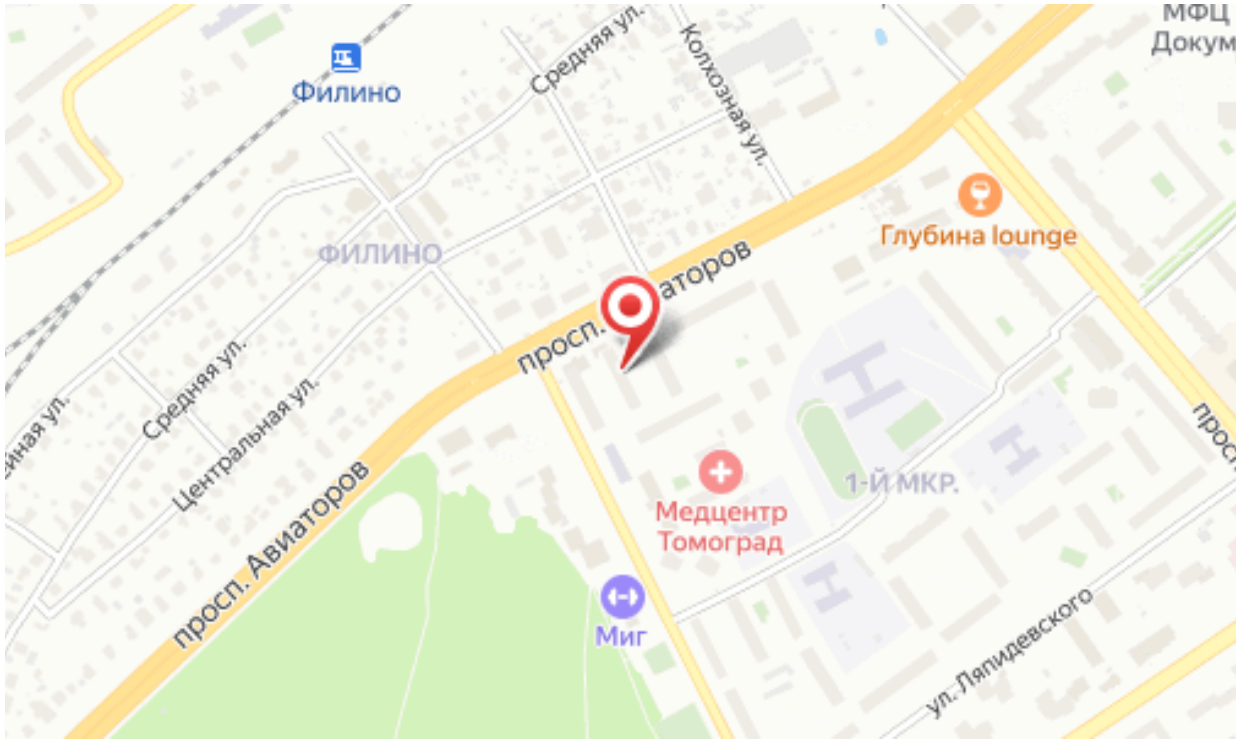
Филино
Средняя ул.
Колхозная ул.
МФЦ
Докум
ФИЛИНО
Глубина lounge
просп. Авиаторов
Средняя ул.
Центральная ул.
просп. Авиаторов
1-Й МКР.
Медцентр
Томоград
Миг
ул. Ляпидевского