Продажа

3-к.квартира, 70 м², 4/4 эт.

Ярославль,

деревня Красный Бор,

руб. **3 890 000**

ПРОДАЖА!!!
3-комн. квартира в Заволжском р-не. пос.Чистые Ключи, ул. Солнечная-16. Квартира расположена на 4/4 этаже кирпичного дома 2014 г. постройки.
Общая площадь: 70 кв.м.
Очень удобная планировка, комнаты и С/У раздельно, окна ПВХ. Две, застекленные ПВХ лоджии на разные стороны дома. Просторная кухня (10 кв.м.). Большая ванная комната. В квартире сделан ремонт: стены и пол в С/У облицованы плиткой, установлены хорошие межкомнатные двери, натяжные потолки.
При продаже квартиры остается кухонный гарнитур и мебель в ванной комнате.
В шаговой доступности продуктовые магазины, ТЦ «Глобус» и «ЛеруаМерлен», остановка общественного транспорта.
Преимуществом данной квартиры является – Индивидуальное газовое отопление. Также стоит отметить, что дом находится среди современной малоэтажной застройки с парковочными местами и с оборудованными детскими площадками. Приятный глазу вид из окон.
Свободная продажа.

Количество комнат: **3**
Общая площадь: **70 м²**
Площадь кухни: **10 м²**
Этажей в доме: **4**
Тип балкона: **2 лоджии**
Состояние объекта: **отличное**
Вид из окон: **во двор**
Тип дома: **кирпичный**

Год постройки дома: **2014 г.**
Жилая площадь: **50 м²**
Этаж: **4**
Тип санузла: **Раздельный**
Ремонт: **хороший**
Мусоропровод: **нет**
Высота потолков в метрах: **2 м.**

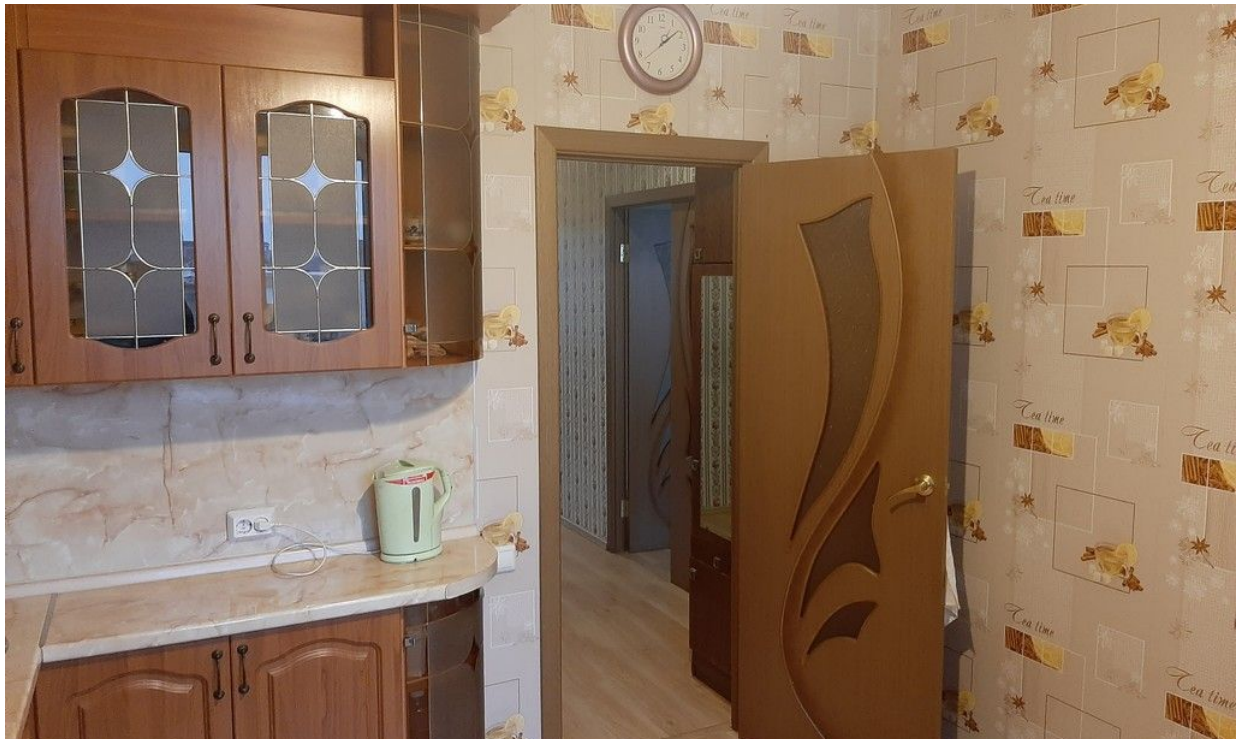

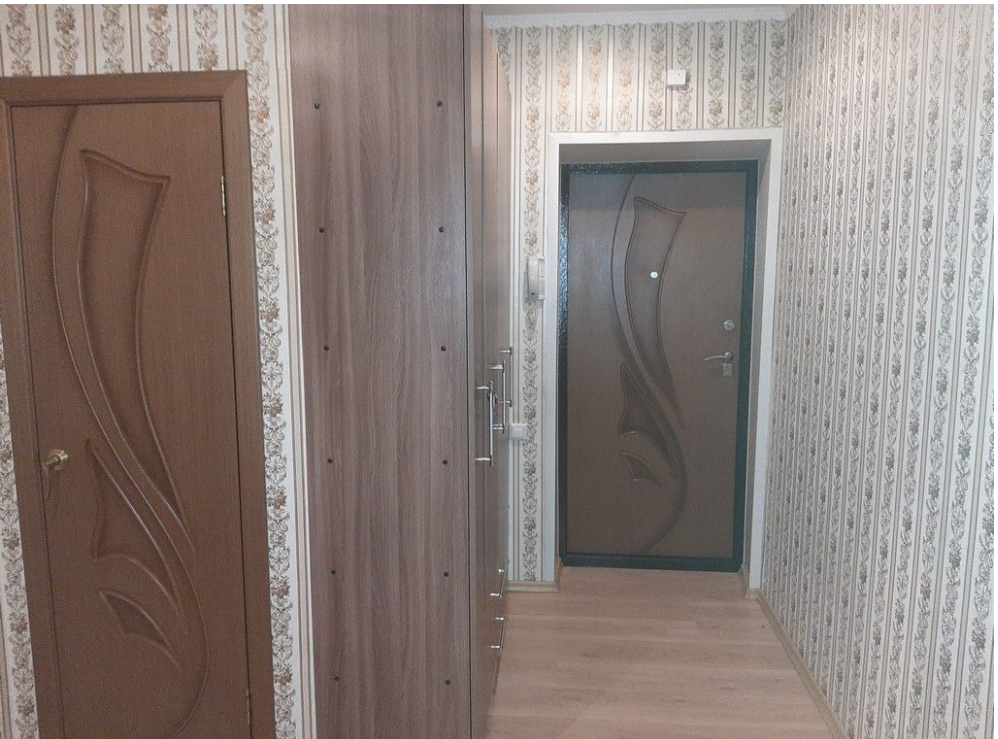

Чшве Eskada
Солнечный
д. Красный Бор
ПСМ