Продажа

1-к.квартира, 35 м², 4/9 эт.

Ярославль,

г Ярославль, ул Корабельная, д 22

руб. **1 800 000**

Продам отличную 1-комн.квартиру во Фрунзенском районе ул. Корабельная д.22 общей площадью 35,3 кв.м. на 4 этаже 9 этажного кирпичного дома. Квартира не угловая, тёплая. В квартире сделан хороший ремонт. Окна ПВХ, хорошие межкомнатные двери. Имеется гардеробная, сделанная под заказ. Сан.узел совмещенный в кафеле. В кухне есть небольшой балкон. Хорошие соседи. В подъезде установлены новые современные входные двери. Рядом магазины, остановки общественного транспорта: автобусы √41а до ТЦ Вернисаж, √41б, 42,4,183 до Богоявленской площади, маршрутки √36,46,82,84. До центра 15 минут на общественном транспорте. Рядом Гипермаркет Лента, другие магазины. Всё в пешей доступности. Также Аквапарк. Достаточно детских садов √ 87 во дворе, √24,77,5,229 в радиусе 500 метров. Средняя школа √23,89. Два взрослых собственника. Без обременений. Больше 5 лет в собственности. Подходит под ипотеку, сертификаты.

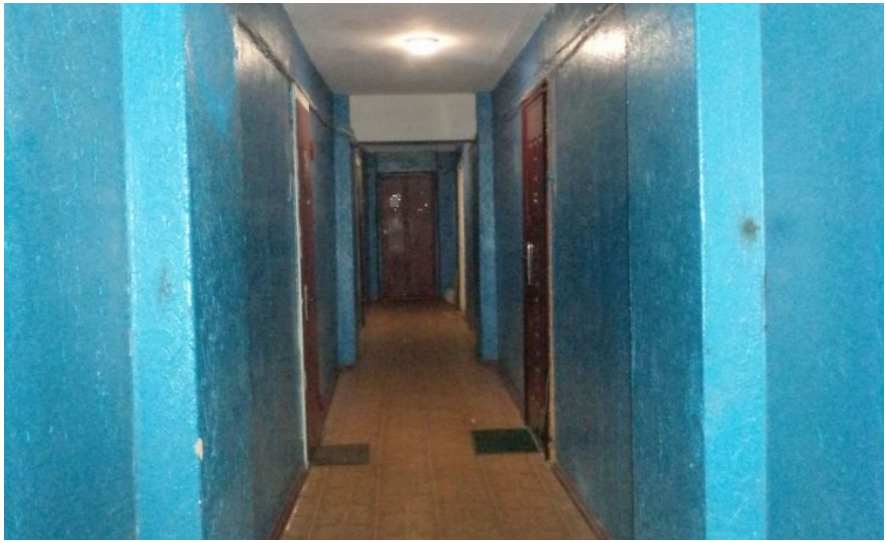

Количество комнат: **1**
Общая площадь: **35 м²**
Площадь кухни: **9 м²**
Этажей в доме: **9**
Тип балкона: **балкон**
Состояние объекта: **отличное**
Наличие интернета: **да**
Мусоропровод: **нет**
Тип дома: **кирпичный**

Год постройки дома: **1987 г.**
Жилая площадь: **19 м²**
Этаж: **4**
Тип санузла: **Совмещенный**
Ремонт: **хороший**
Наличие телефона: **да**
Наличие мебели: **нет**
Вид из окон: **на улицу**

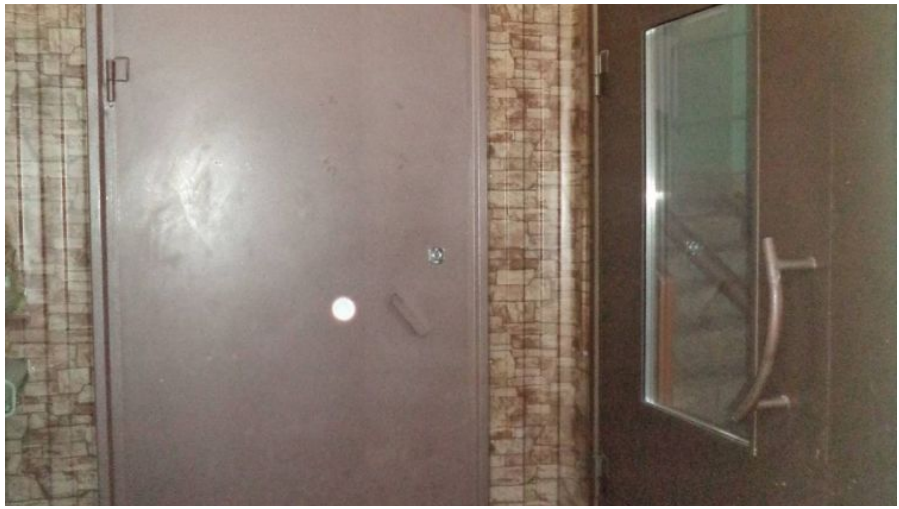

22

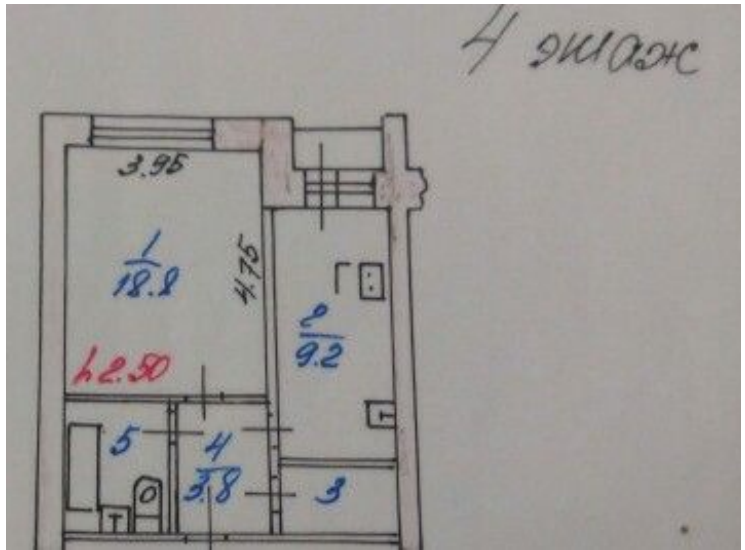
4 этаж
3.95
1
18.8
4.75
2
9.2
h2.50
5
4
3.8
3

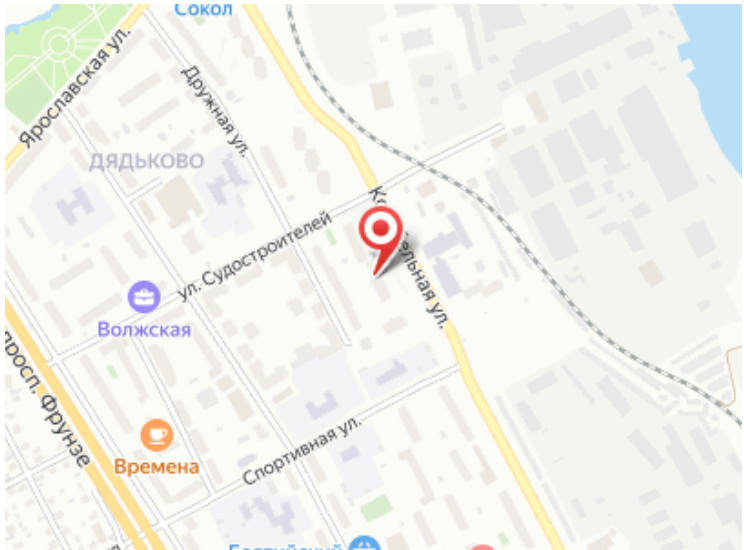
Сокол
Ярославская ул.
Дружная ул.
ДЯДЬКОВО
ул. Судостроителей
Волжская
Времена
Спортивная ул.
просп. Фрунзе