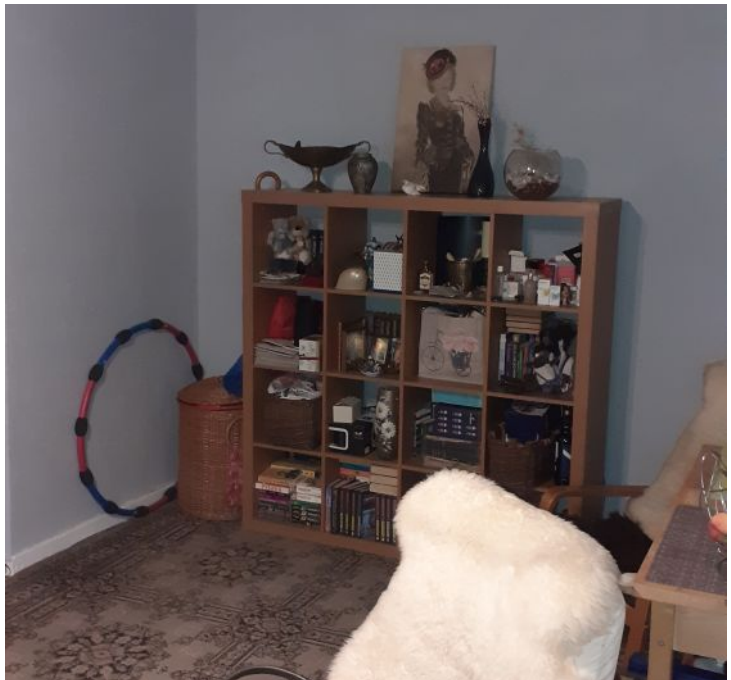

Продажа

2-к.квартира, 42 м², 1/5 эт.

Ярославль,

г Ярославль, Тутаевское шоссе, д 51

руб. **1 500 000**

Продается 2-комнатная квартира в Дзержинском районе г.Ярославля, 1 этаж 5этажного панельного дома, квартира теплая, сухая, неугловая, комнаты смежные, окна ПВХ, газовая колонка, с/у совмещенный, трубы ПВХ, в остальном квартира подготовлена под ремонт, хорошая транспортная доступность, наличие магазинов, ТЦ, детского сада,школы. 1 взрослый собственник, торг.

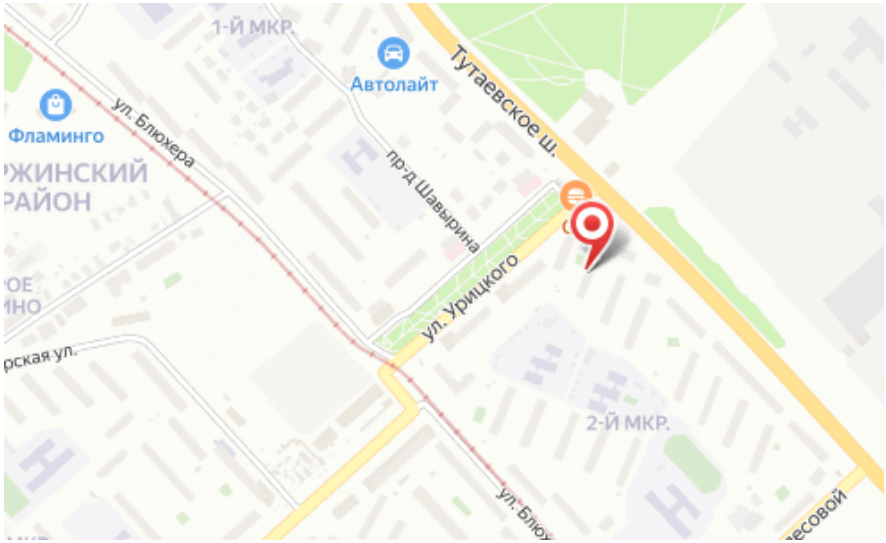

Количество комнат: **2**
Жилая площадь: **30 м²**
Этаж: **1**
Тип санузла: **Совмещенный**
Ремонт: **требует ремонта**
Наличие телефона: **да**
Наличие мебели: **да**
Тип дома: **панельный**

Общая площадь: **42 м²**
Площадь кухни: **6 м²**
Этажей в доме: **5**
Тип балкона: **нет**
Состояние объекта: **хорошее**
Наличие интернета: **да**
Вид из окон: **во двор**