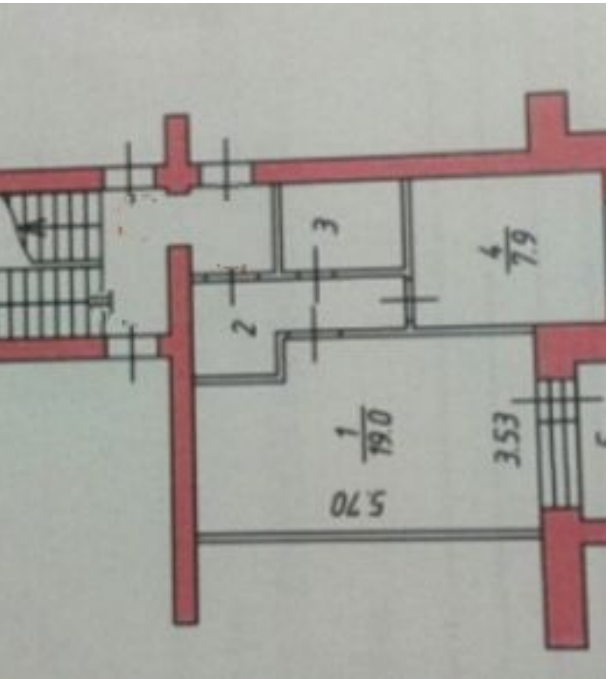

**Продажа**

## 1-к.квартира, 34 м², 2/4 эт.

поселок Красный бор,

Ярославская обл, Ярославский р-н, поселок Красный Бор, ул Мостецкая, д 8

руб. **2 300 000**

Продам отличную теплую 1 комн.квартиру в новом кирпичном доме с индивидуальным отоплением у ТЦ Глобус общей площадью 34,2 кв.м. на 2 этаже 4-этажного дома. В квартире сделан хороший ремонт: натяжные потолки, обои, кафель, линолеум. Есть застеклённая лоджия с панорамными окнами утепленная. Сан. узел в кафеле с хорошей дешевой кабиной. На кухне остаётся кухонный гарнитур, стол со стульями. Вставлены хорошие межкомнатные двери и входная дверь. Окна во двор. Квартира со своим газовым котлом. Проведён интернет. Низкие коммунальные платежи!! Во дворе детская площадка. На против дома магазин Верный. Рядом построена новая поликлиника! Рядом Леруа Мерлен, Глобус, остановка общественного транспорта. Один взрослый собственник, чистая продажа, быстрый выход на сделку. Подходит под ипотеку, сертификаты. В квартире никто не проживает, ключи в день сделки.

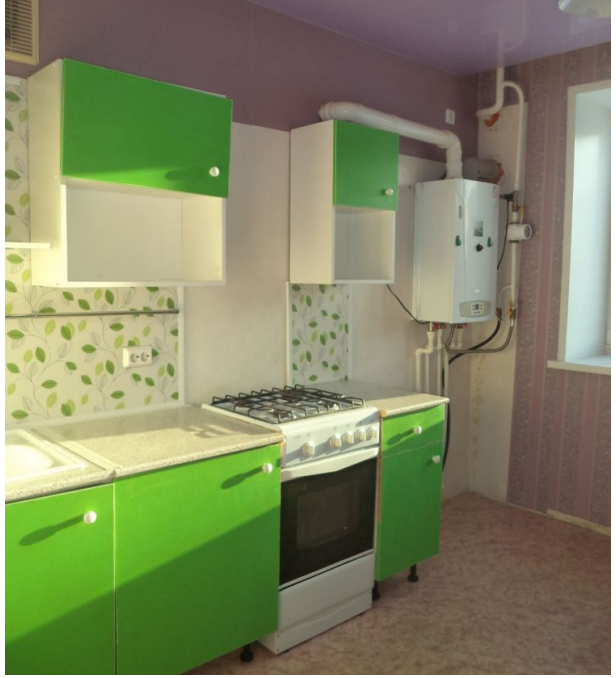

Количество комнат: **1**
Общая площадь: **34 м²**
Площадь кухни: **8 м²**
Этажей в доме: **4**
Тип балкона: **балкон**
Состояние объекта: **отличное**
Наличие интернета: **да**
Мусоропровод: **нет**
Тип дома: **кирпичный**

Год постройки дома: **2012 г.**
Жилая площадь: **19 м²**
Этаж: **2**
Тип санузла: **Совмещенный**
Ремонт: **косметический**
Наличие телефона: **нет**
Наличие мебели: **нет**
Вид из окон: **во двор**

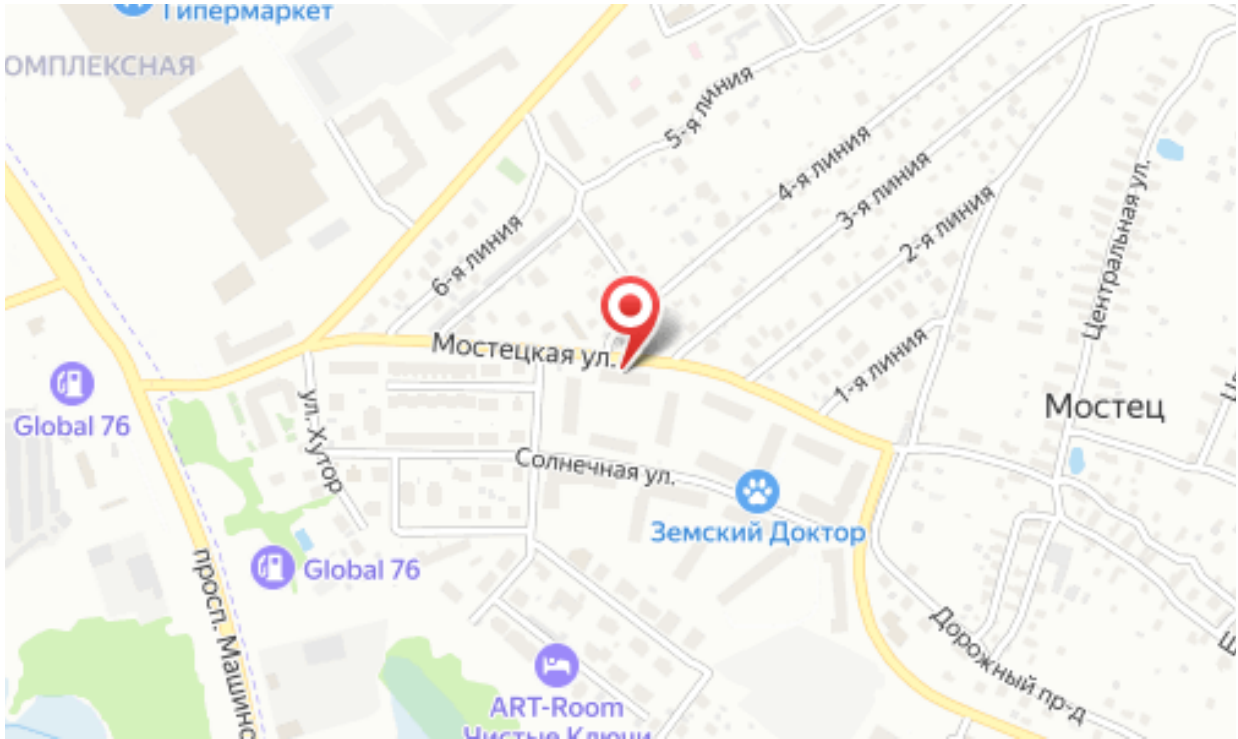
Гипермаркет
ОМПЛЕКСНАЯ
5-я линия
4-я линия
3-я линия
2-я линия
1-я линия
6-я линия
Центральная ул.
Мостецкая ул.
Мостец
Global 76
ул. Хутор
Солнечная ул.
Земский Доктор
Global 76
просп. Машинс
Дорожный пр-д
ART-Room