Продажа

2-к.квартира, 63 м², 1/5 эт.

Ярославль,

Заволжский р-н, ул Папанина, д 20

руб. **3 100 000**

Продам квартиру в жилом доме в пос. Красный Бор ул. Папанина с индивидуальным отоплением. Из окон красивый вид на бор. В квартире — газовый котел, полная чистовая отделка, включающая стяжку полов, оштукатуривание стен, подготовка под оклейку обоями, двухкамерные стеклопакеты и входные металлические двери. Высота потолков 2,7м. Установка сантехники в санузлах: ванная, раковина, туалет, полотенцесушитель, укладка плитки на полу в сан. узле. Установлены счетчики на холодное водоснабжение, электроэнергию, газоснабжение. На кухне установка газовой плиты, мойки. Внутри квартиры проведена электрика с разводкой, монтаж выключателей, розеток.

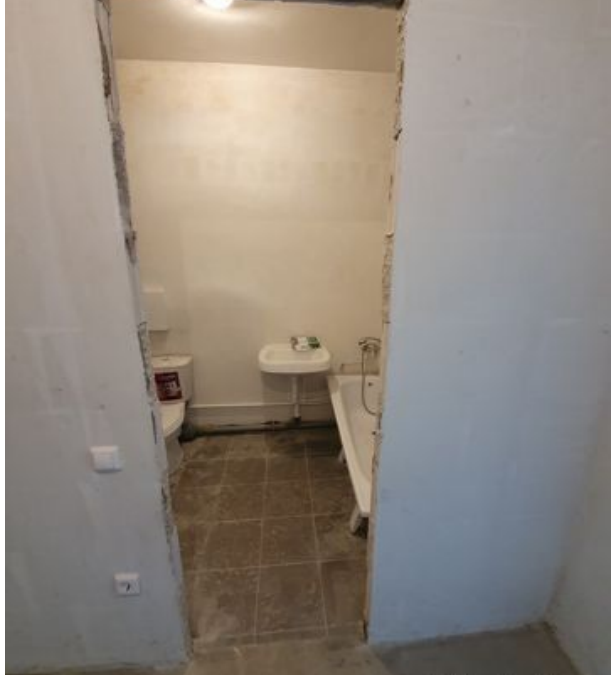

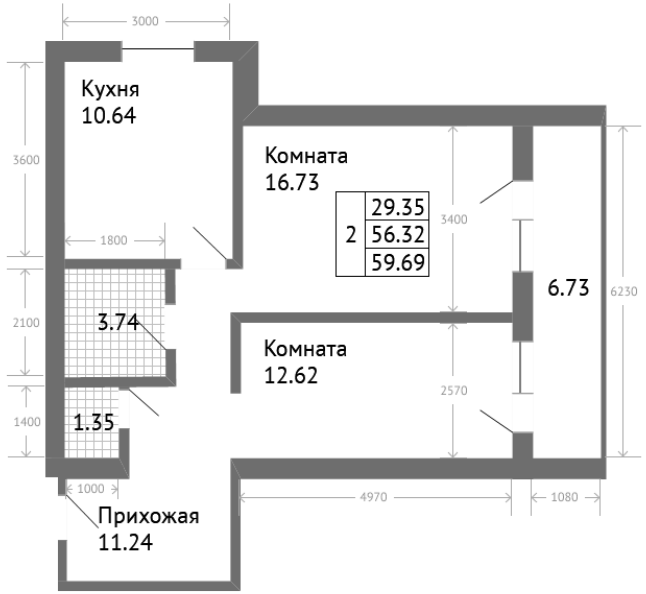

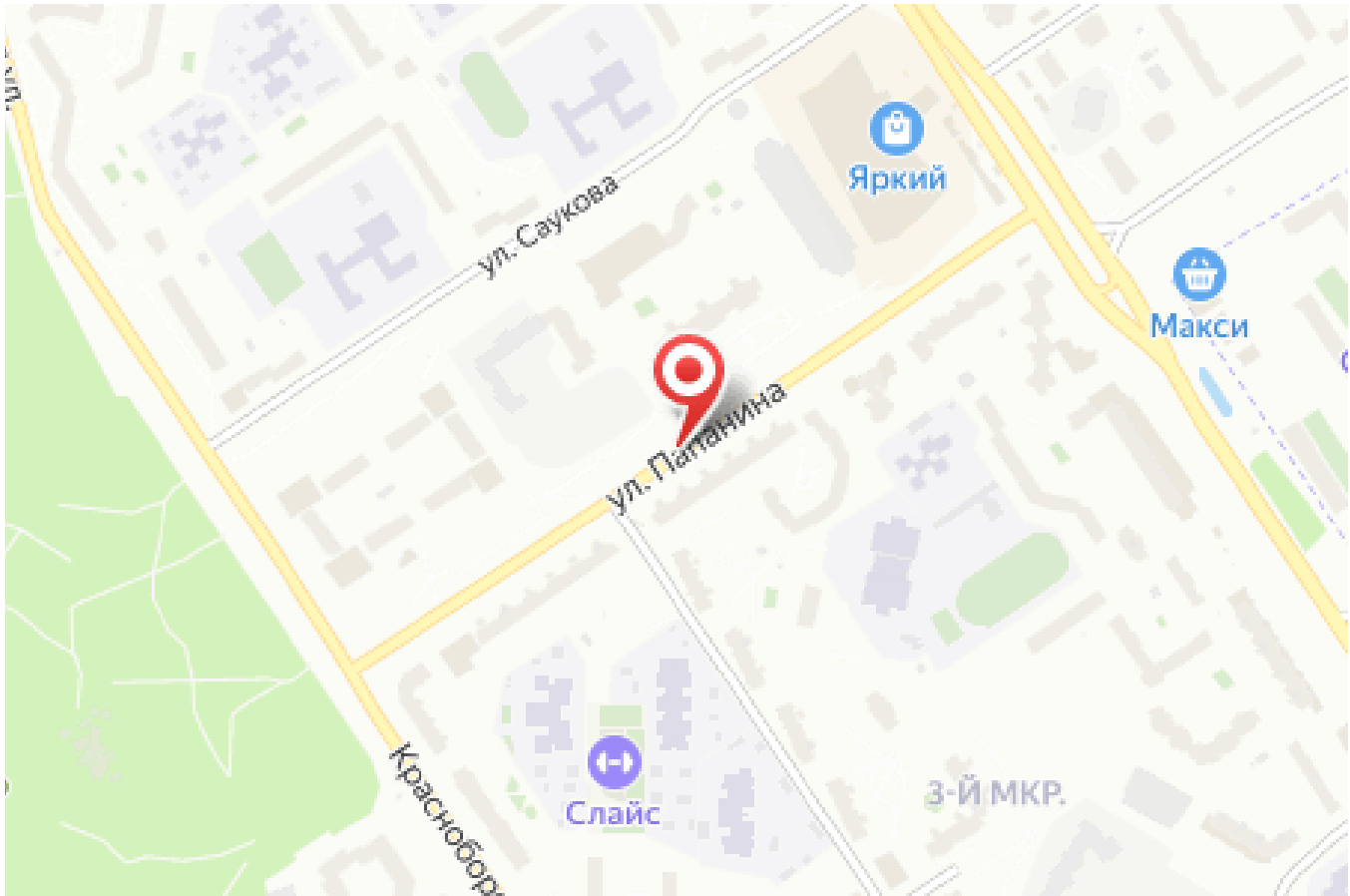

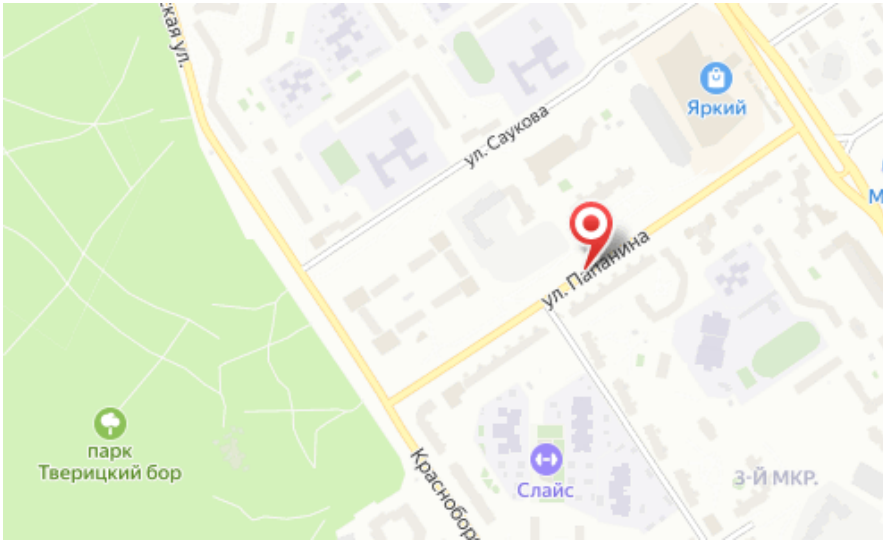

Название новостройки: **ЖК «Красный Бор»**
Срок сдачи год: **2019 г.**
Жилая площадь: **30 м²**
Площадь кухни: **11 м²**
Этаж: **1**
Этажей в доме: **5**
Срок сдачи квартал: **4**
Тип балкона: **лоджия**
Состояние объекта: **отличное**
Наличие интернета: **да**

Количество комнат: **2**
Общая площадь: **63 м²**
Класс жилья: **Комфорт**
Тип дома: **кирпичный**
Тип сделки: **ДДУ**
Стадия строительства: **дом построен, но не сдан**
Тип санузла: **Раздельный**
Ремонт: **отделка под чистовую**
Наличие телефона: **да**
Наличие мебели: **нет**

Планировки

2-к.квартира, 63 м², 4 эт.

от 3 300 000