Продажа

1-к.квартира, 38 м², 2/9 эт.

Ярославль,

г Ярославль, ул Красноборская, д 41

руб. **2 100 000**

Продается однокомнатная квартира в ЭКОЛОГИЧЕСКИ ЧИСТОМ РАЙОНЕ г. Ярославля на ул. Красноборская,41, 2 этаж 9 этажного дома, НЕ УГЛОВАЯ. Общая площадь-38,1кв.м, кухня-9 кв.м., с/у- раздельный. Очень удачная планировка: квартира-распашонка, окна на 2 стороны, имеется застекленный балкон. Окна ПВХ, свежий ремонт, натяжные потолки, светло, чисто и уютно. Хороший чистый подъезд и доброжелательные соседи, тамбур на 3 квартиры, закрывается, у каждого свой ключ. Рассмотрим ипотеку. Звоните!!!

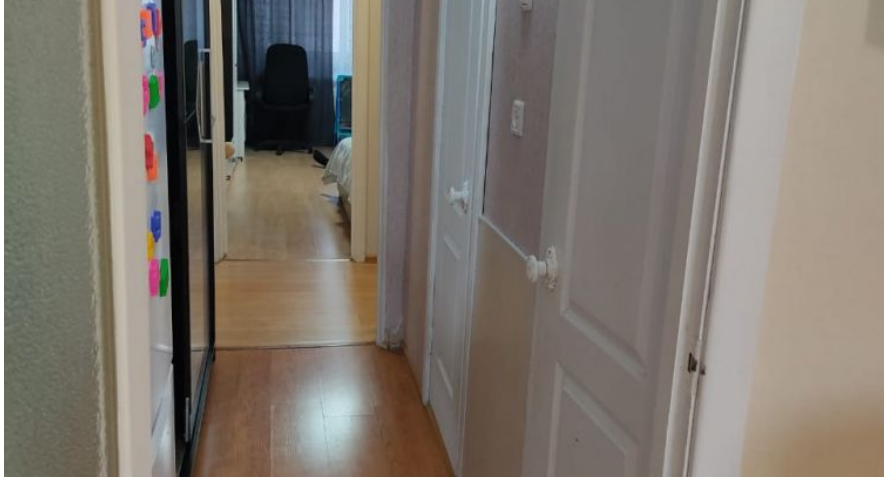

Количество комнат: **1**
Жилая площадь: **18 м²**
Этаж: **2**
Тип санузла: **Совмещенный**
Ремонт: **хороший**
Вид из окон: **во двор и на улицу**

Общая площадь: **38 м²**
Площадь кухни: **9 м²**
Этажей в доме: **9**
Тип балкона: **балкон**
Состояние объекта: **отличное**
Тип дома: **панельный**

Ул. Папа
Красноборская ул.
Сосновая ул.
Дикон