Продажа

Участок 10 соток (ИЖС)

деревня Кузнечиха Ярославский район,

деревня Кузнечиха Ярославский район,

руб. **300 000**

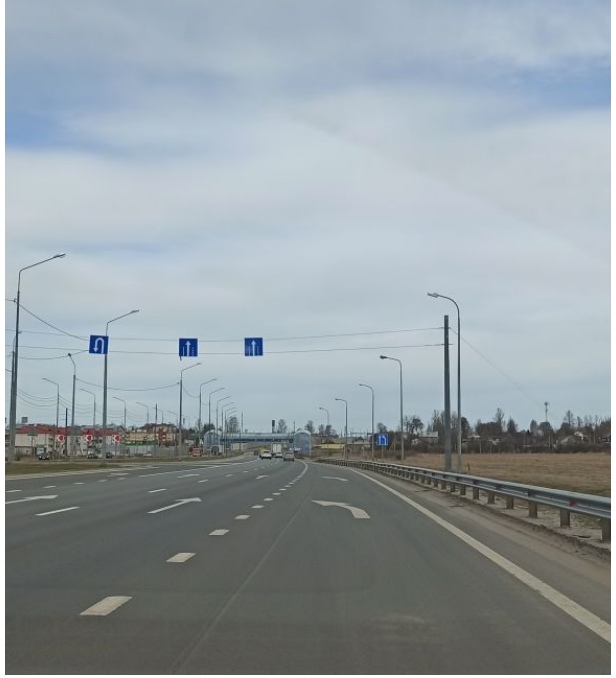

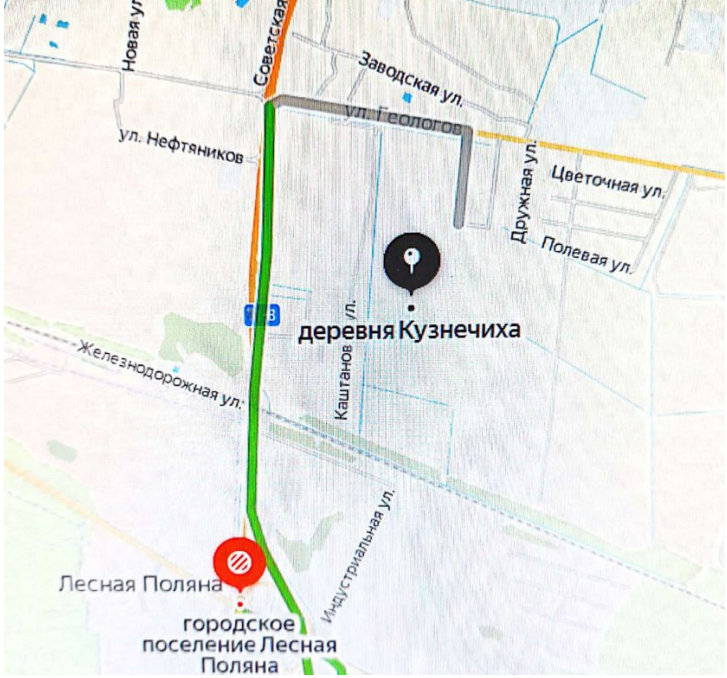

Продается земельный участок для строительства частного жилого дома в д. Кузнечиха. Участок правильной формы. Категория земель: Земли населенных пунктов, разрешенное использование: Для индивидуальной жилой застройки. В продаже 5 земельных участков: 76:17:061701:1690, 76:17:061701:1691, 76:17:061701:1672, 76:17:061701:1673, 76:17:061701:1596. Межевание проведено. Газ рядом. Все в собственности. Документы готовы к продаже. Стоимость одного участка 300000 рублей.

Сканировано с CamScanner

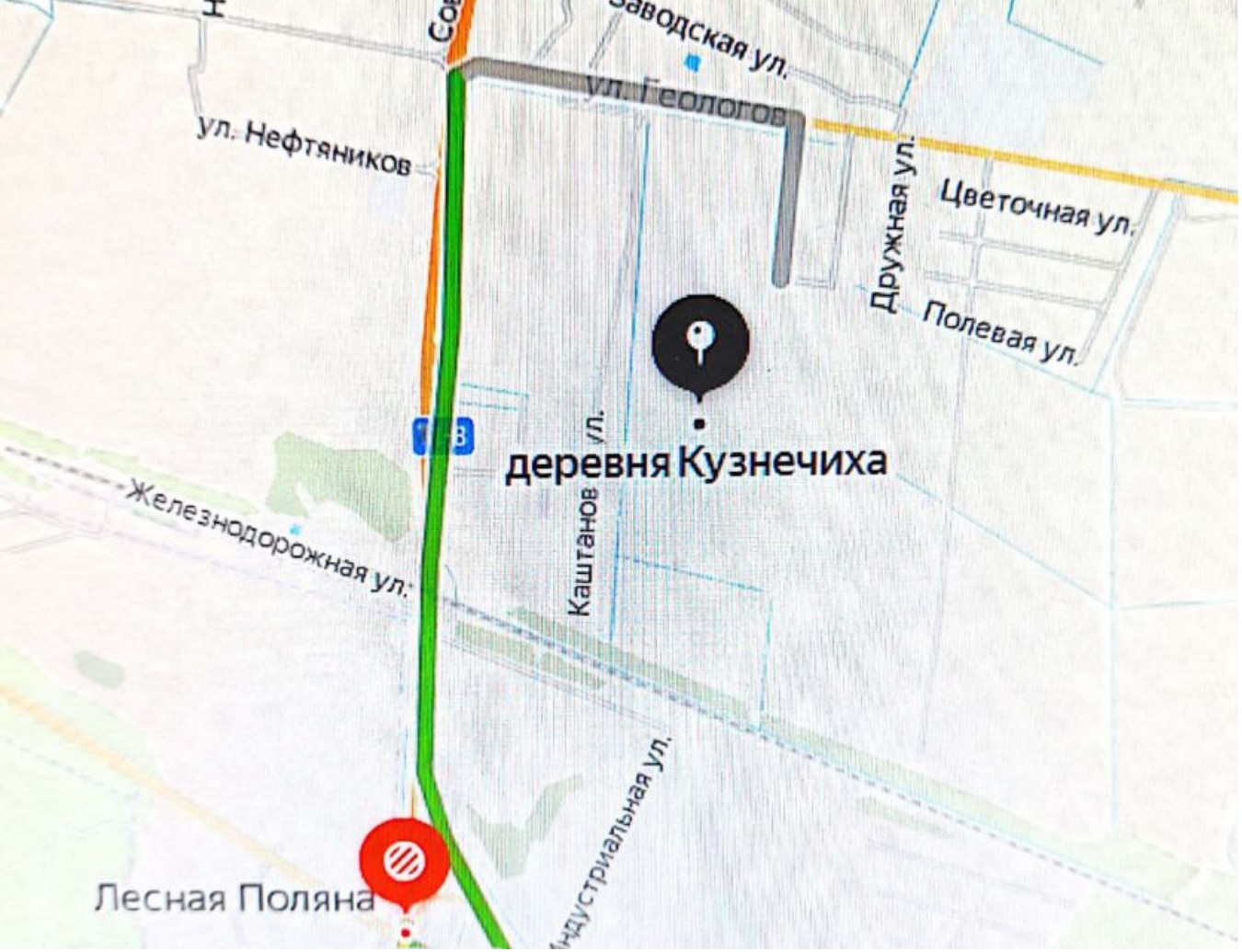

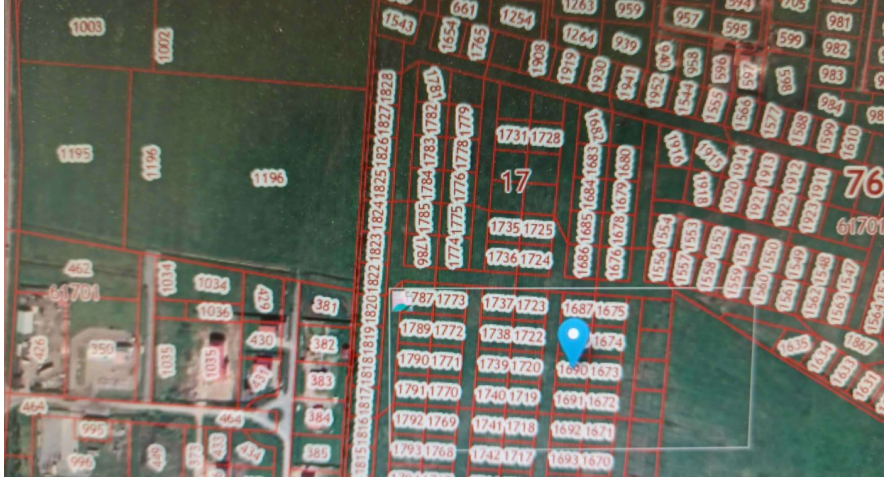

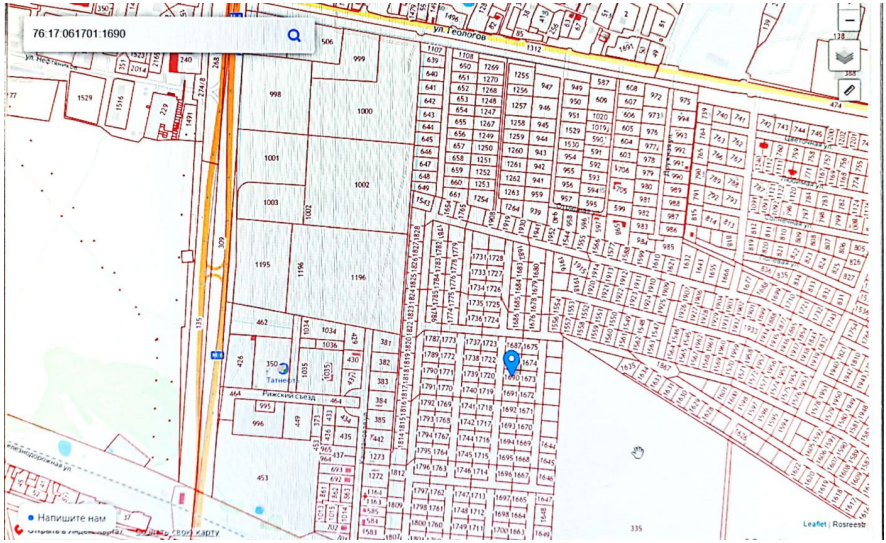

Площадь участка: **10 соток**

Тип участка: **ИЖС**