Продажа

4-к.квартира, 80 м², 7/9 эт.

Ярославль,

г Ярославль, пр-кт Фрунзе, д 79

руб. **3 900 000**

Продается замечательная 4-х комнатная квартира с удобной планировкой 80/51/8.7 кв.м., 7/9 этажного кирпичного дома. Все комнаты раздельные, две лоджии (3м и 7 м). Есть возможность соединить большую комнату с кухней, увеличив кухню до 26 кв.м. Лоджии застеклены. С\у раздельный. В квартире сделан косметический ремонт, можно заехать и жить. Чистый и ухоженный подъезд, Развитая инфраструктура, рядом открылся садик нового образца. Школы, новая детская поликлиника, торговые центры, магазины, центры для развития детей, спортивные и развлекательные сооружения в шаговой доступности. Один взрослый собственник с начала постройки дома. Возможен торг.

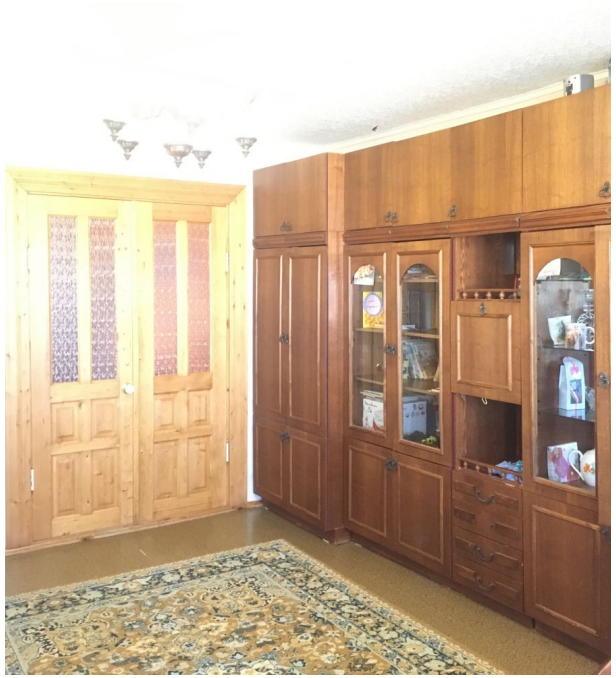

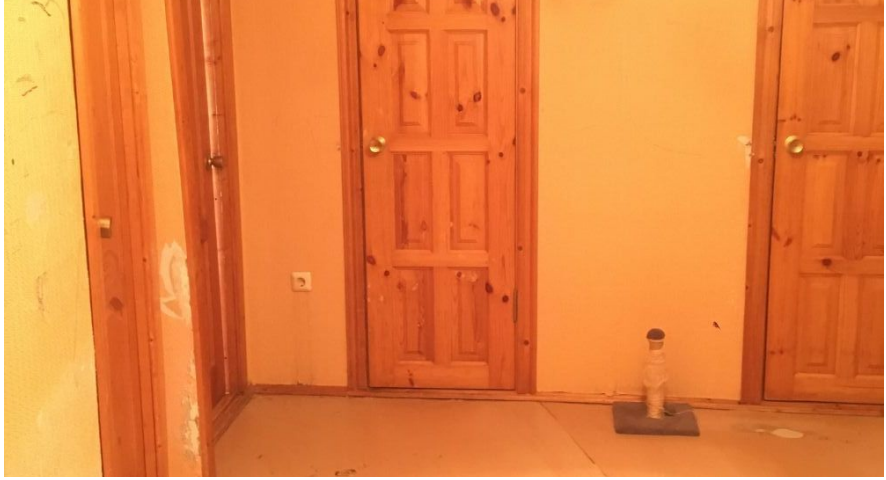

Количество комнат: **4**
Общая площадь: **80 м²**
Площадь кухни: **8.7 м²**
Этажей в доме: **9**
Тип балкона: **2 лоджии**
Состояние объекта: **хорошее**
Тип дома: **кирпичный**

Год постройки дома: **1998 г.**
Жилая площадь: **51 м²**
Этаж: **7**
Тип санузла: **Раздельный**
Ремонт: **косметический**
Вид из окон: **во двор и на улицу**

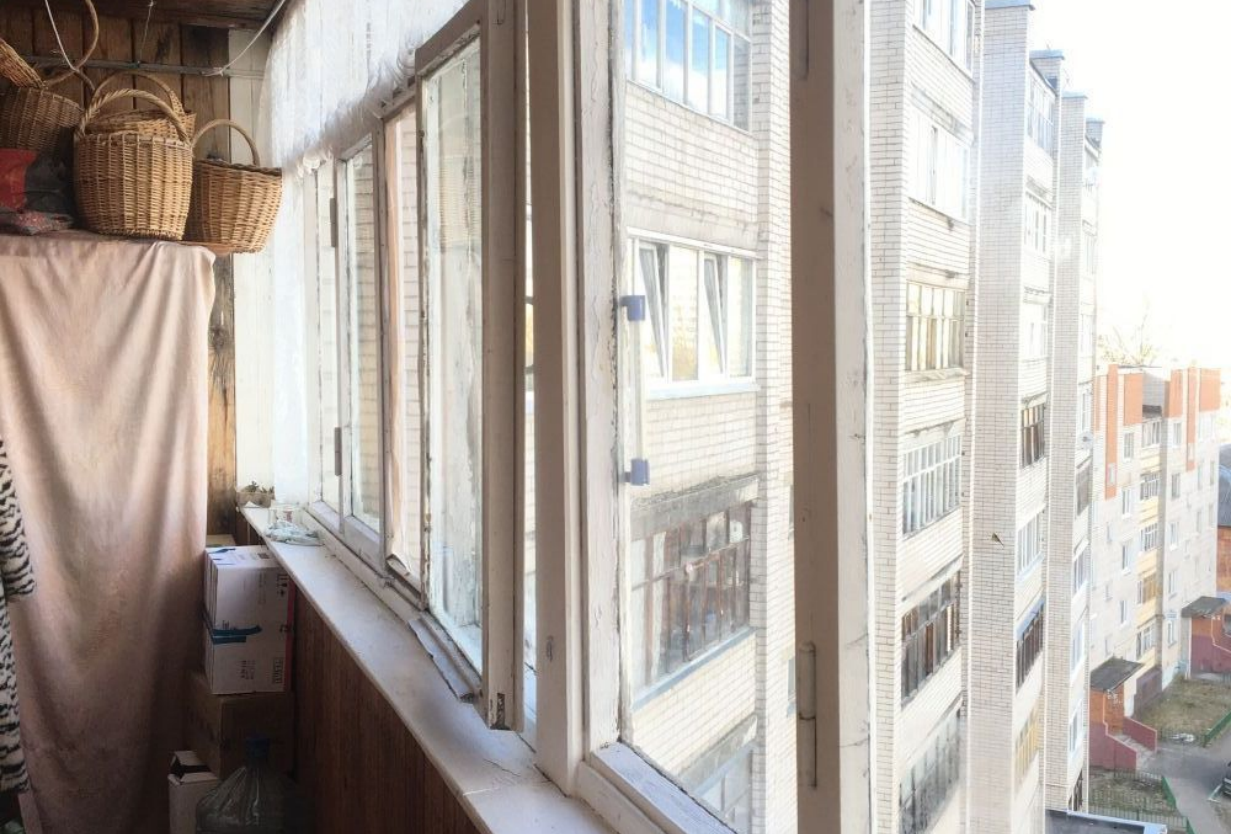

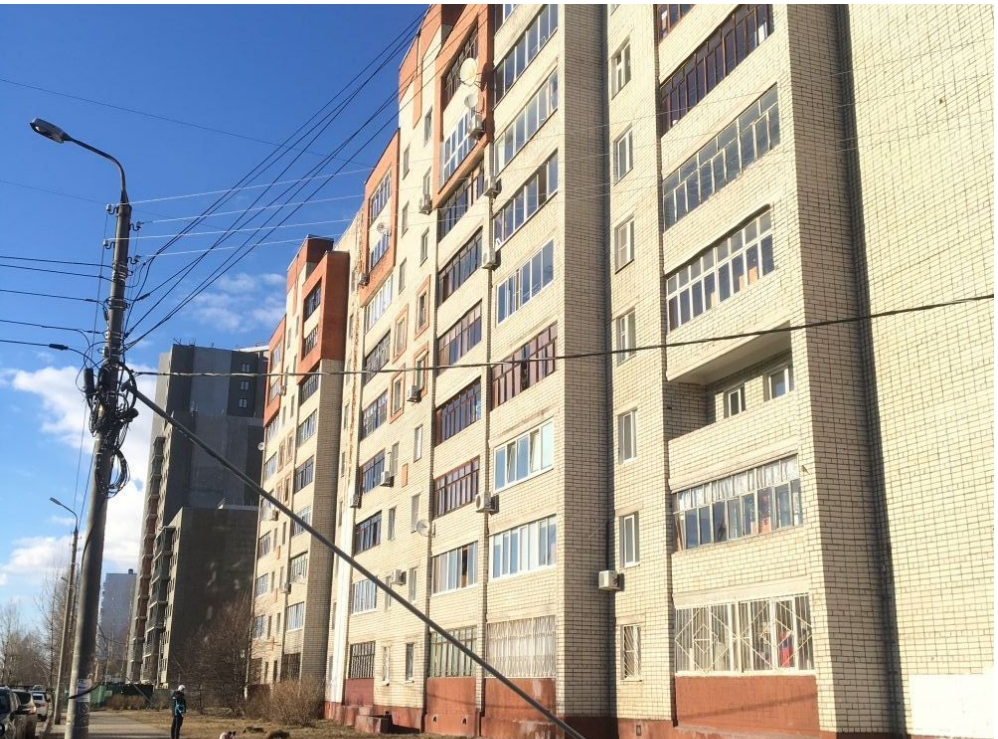

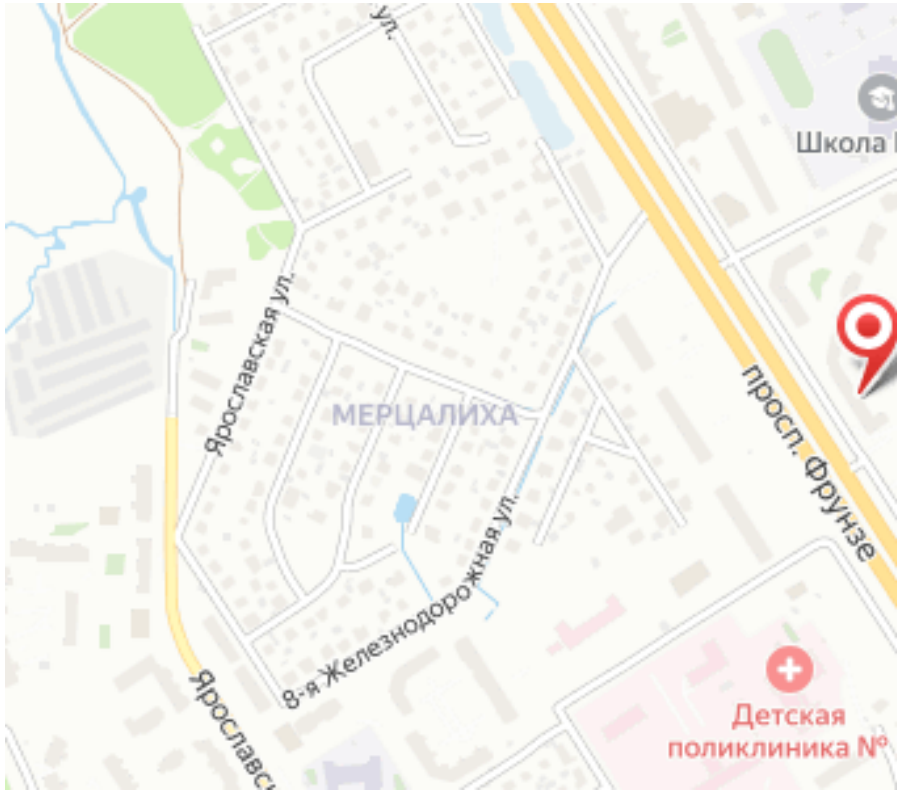
Ярославская ул.
МЕРЦАЛИХА
8-я Железнодорожная ул.
просп. Фрунзе
Детская
поликлиника №