Продажа

2-к.квартира, 44 м², 5/5 эт.

Ярославль,

г Ярославль, ул Автозаводская, д 89

руб. **2 300 000**

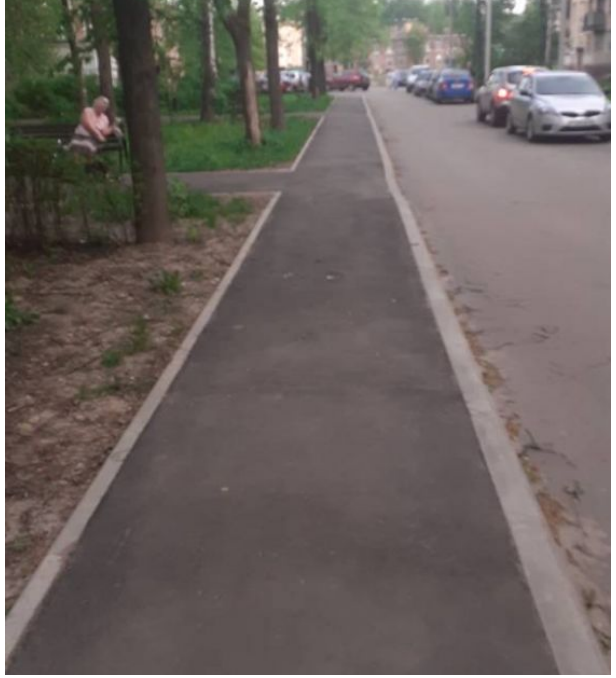

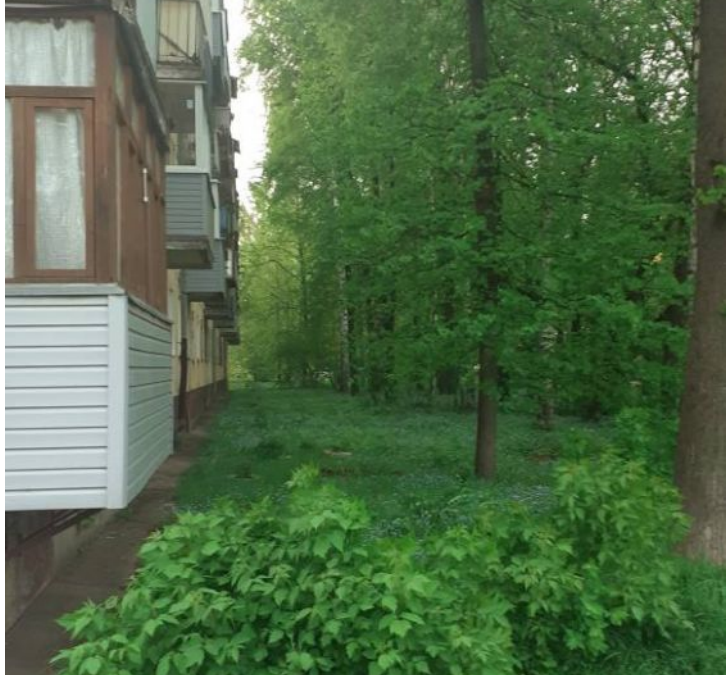

Продается 2-комнатная квартира в Ленинском районе г.Ярославля. Квартира расположена на 5 этаже 5-этажного панельного дома.45/32/6кв.м., комнаты раздельные, с/у совмещен, балкон застеклен. Сделан косметический ремонт, окна ПВХ по всей квартире, заменены трубы, установлены счетчики воды, выровнены полы, с/у в кафеле, новый кухонный гарнитур. В 2019году производился ремонт кровли, протечек нет. В квартире никто не проживает. Около дома организована новая парковка для авто.
Внутри района в шаговой доступности дет.сады, школа, управляющая компания, магазины, транспортное сообщение во все районы города. 2 взрослых собственника, более 5 лет в собственности, полная сумма в договоре, рассмотрим ипотеку, любые виды сертификатов, торг. Быстрый выход на сделку.

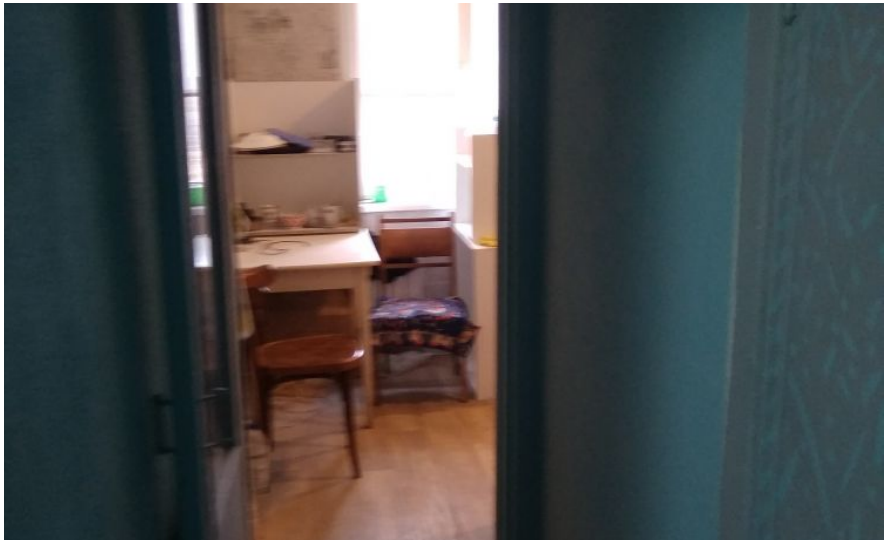

Количество комнат: **2**
Жилая площадь: **32 м²**
Этаж: **5**
Тип санузла: **Совмещенный**
Ремонт: **косметический**
Тип дома: **панельный**

Общая площадь: **44 м²**
Площадь кухни: **6 м²**
Этажей в доме: **5**
Тип балкона: **балкон**
Состояние объекта: **нормальное**

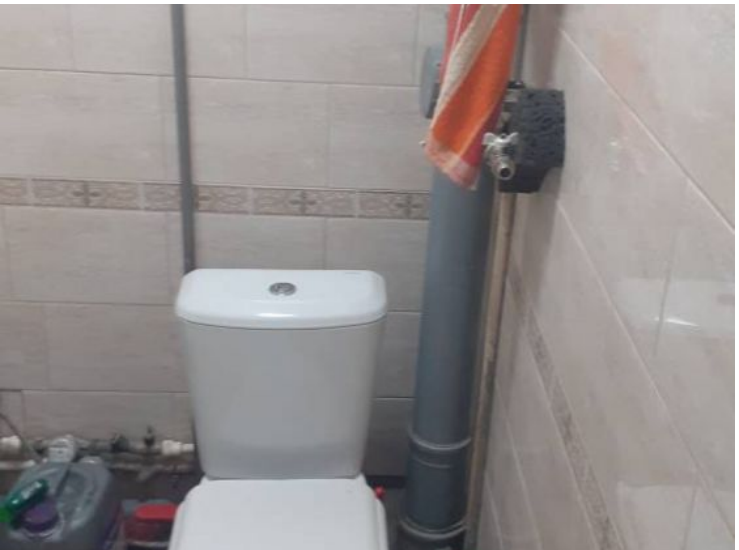

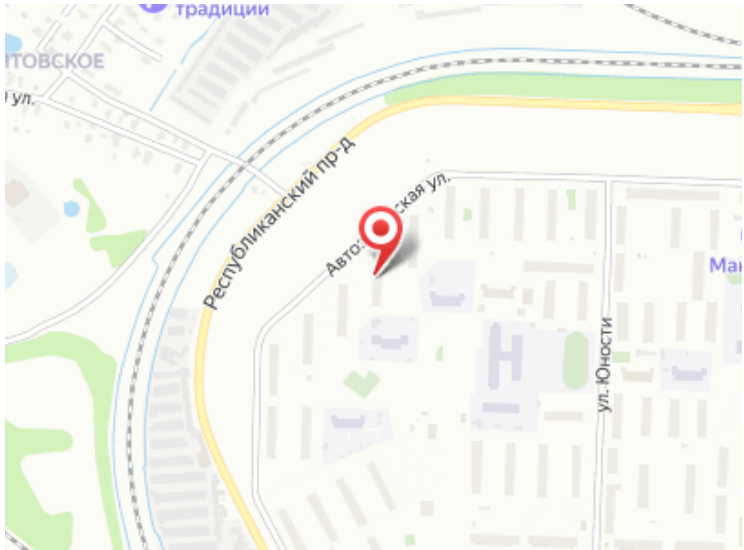
традиции
ТОВСКОЕ
ул.
Республиканский пр-д
ул. Юности