Продажа

2-к.квартира, 47.6 м², 1/5 эт.

Ярославль,

г Ярославль, ул Суздальская, д 190 к 2

руб. **3 600 000**

Продается 2-комнатная квартира на 1 этаже 5-этажного кирпичного дома. Квартира не угловая, расположена на обе стороны дома, что позволяет использовать данную квартиру под коммерческое помещение, так как она выходит на проезжую часть и хороший пешеходный трафик. Общая площадь квартиры 47 6. кв.м., жилая 29,7 кв.м., кухня 6,1 кв.м., санузел раздельный, в наличии имеются две большие кладовки. Комнаты раздельные. Балкона нет. Рассмотрим ипотеку и сертификаты.

Количество комнат: **2**
Общая площадь: **47.6 м²**
Площадь кухни: **6.1 м²**
Этажей в доме: **5**
Тип балкона: **нет**
Состояние объекта: **нормальное**
Наличие интернета: **да**
Вид из окон: **во двор и на улицу**
Тип дома: **кирпичный**
Возможность онлайн показа: **Да**

Год постройки дома: **1969 г.**
Жилая площадь: **29.7 м²**
Этаж: **1**
Тип санузла: **Раздельный**
Ремонт: **требует ремонта**
Наличие телефона: **нет**
Мусоропровод: **нет**
Высота потолков в метрах: **2.6 м.**
тип сделки: **прямая**

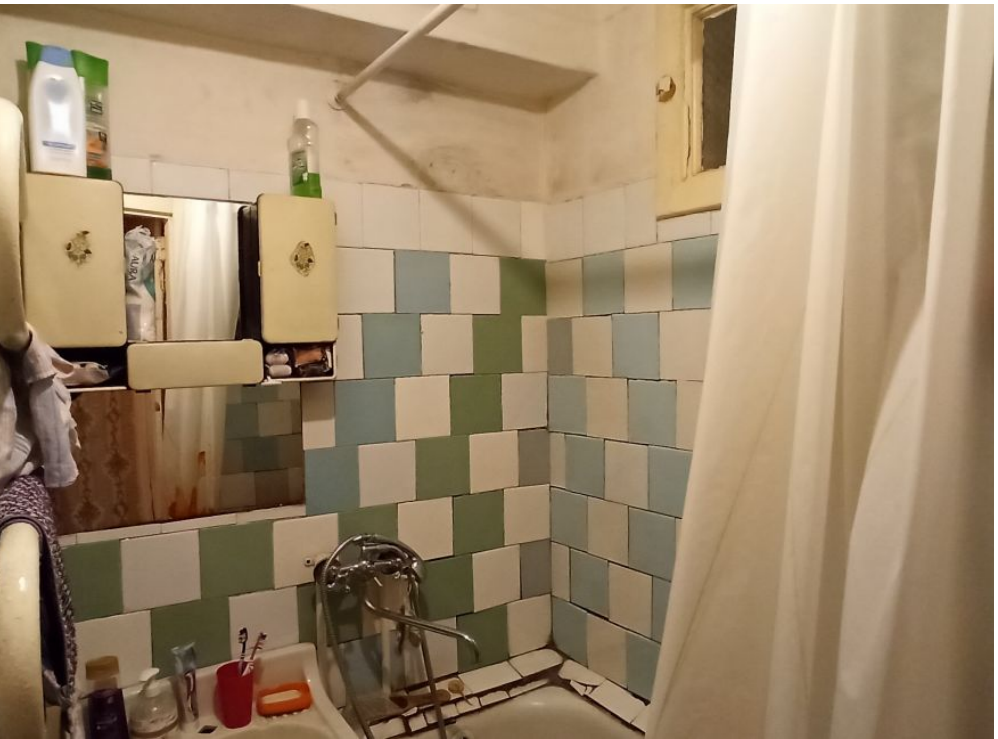

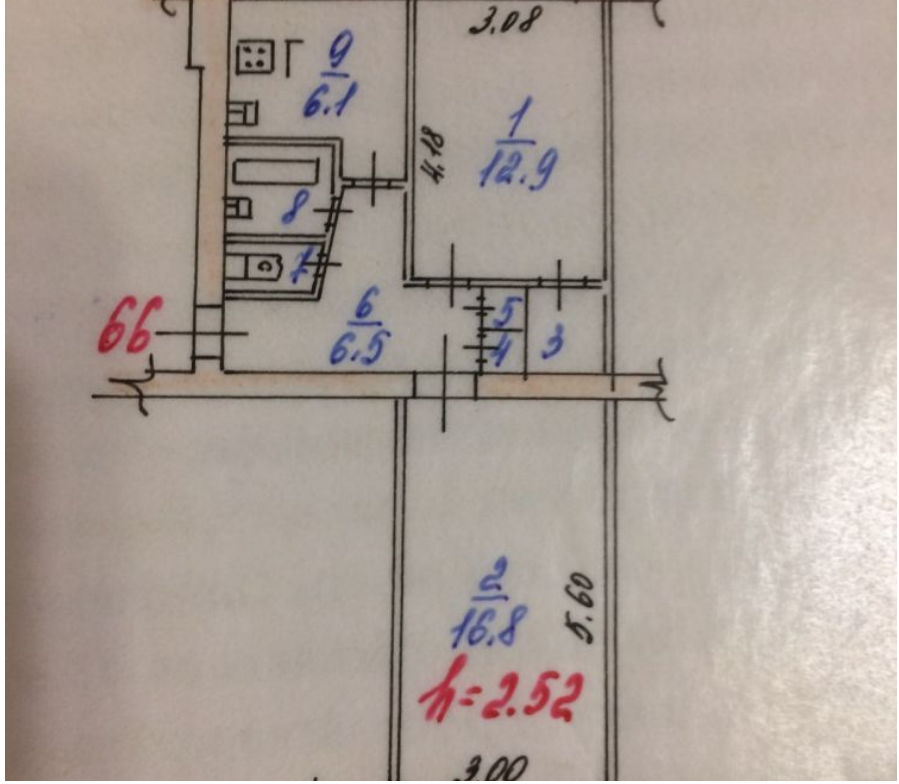
3.08
9
6.1
1
12.9
4.18
8
7
6
6.5
5
4
3
66
2
16.8
5.60
h=2.52

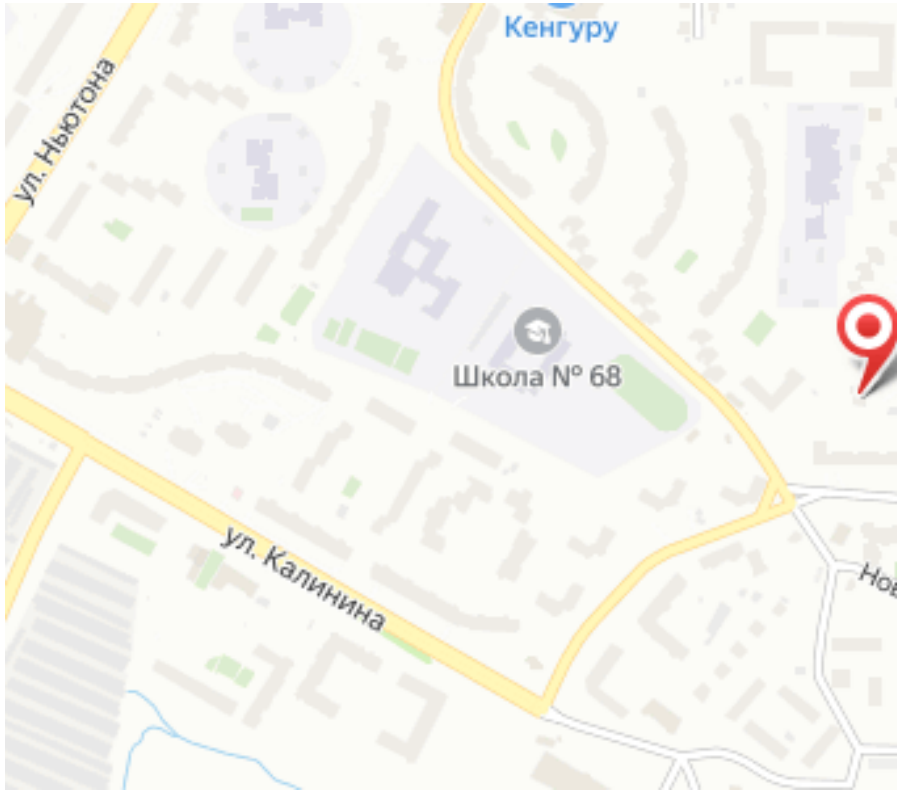
Кенгуру
ул. Ньютона
Школа № 68
ул. Калинина