**Продажа**

## дом 71.4 м² на участке 12 сот.

Деревня Артёмуха, Ярославский район,

Ярославская обл, Ярославский р-н, деревня Артемуха, д 2

руб. **960 000**

Продается 2-этажный дом 1993 года постройки в уютной, тихой деревне вдали от городского шума в 20 км. от Ярославля из комбинированного материала( кирпич/брус) общей площадью 71,4 кв.м. (кадастровый номер 76:17:021701:87) и земельный участок 1 222 кв.м. (кадастровый номер 76:17:021701:2, для ведения личного подсобного хозяйства). Дому присвоен адрес, можно прописаться, есть электричество, плодово-ягодные насаждения. Удобства на улице. Электрическое отопление. Дом в жилом состоянии.

Тип объекта: **дом**
Общая площадь: **71.4 м²**
Количество этажей: **2**
Год постройки: **1993**
Тип участка: **ИЖС**
Душ: **на улице**
Расстояние до города: **20**

Тип дома: **кирпичный**
Площадь участка: **12 сот.**
Подвальное помещение: **нет**
Материал стен: **Брус**
Санузел: **на улице**
Удобства: **на улице**

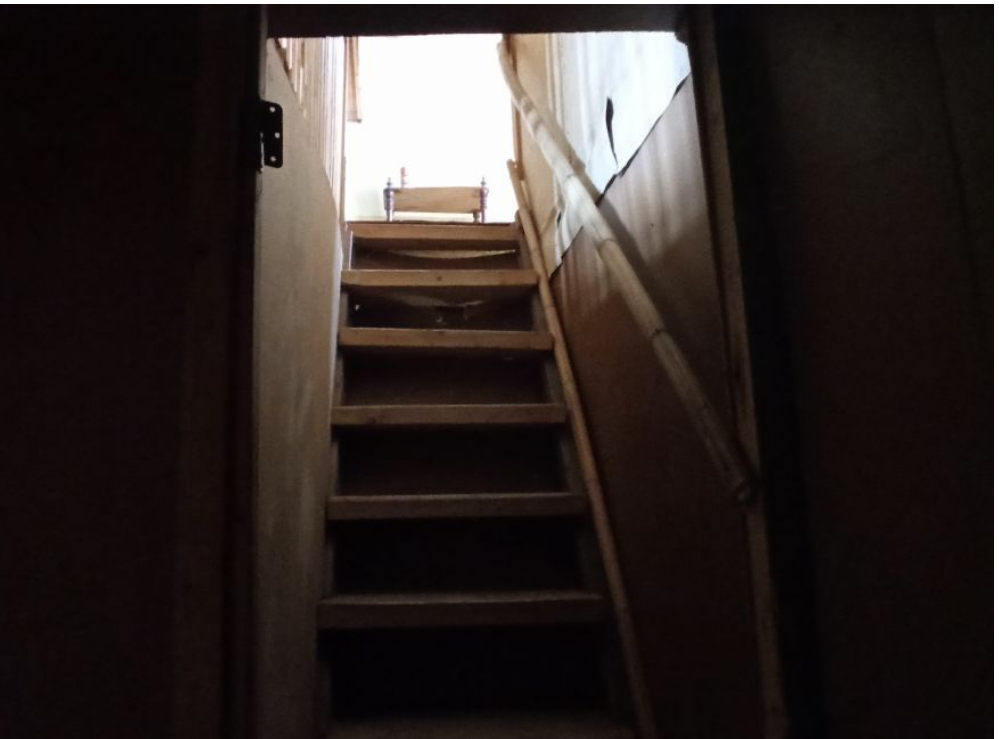

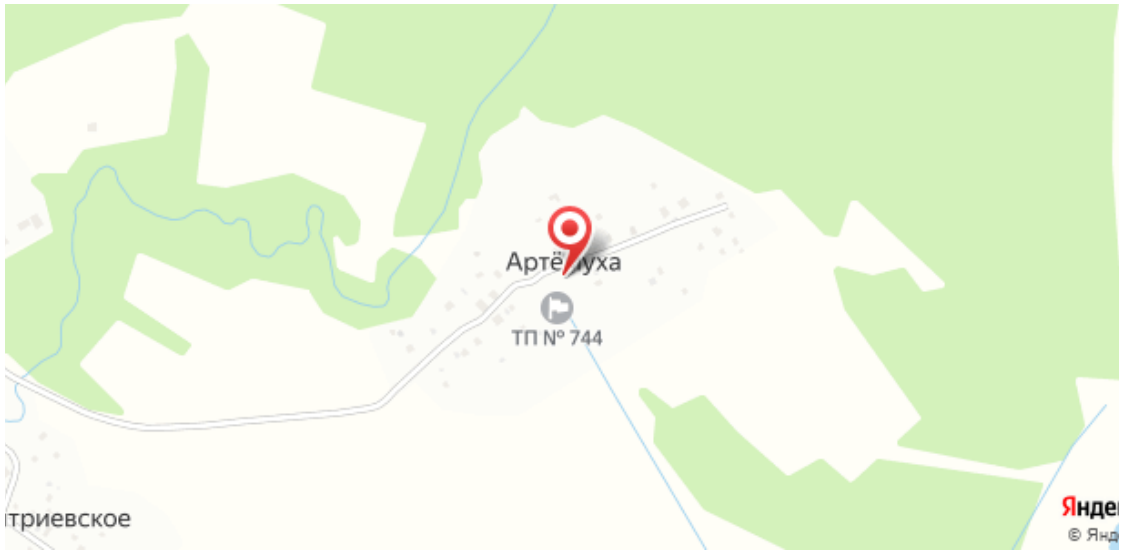
Артёмуха
ТП № 744
триевское