Аренда

2-к.квартира, 44 м², 5/5 эт.

Ярославль,

г Ярославль, ул Жукова, д 34

руб. **8 000**

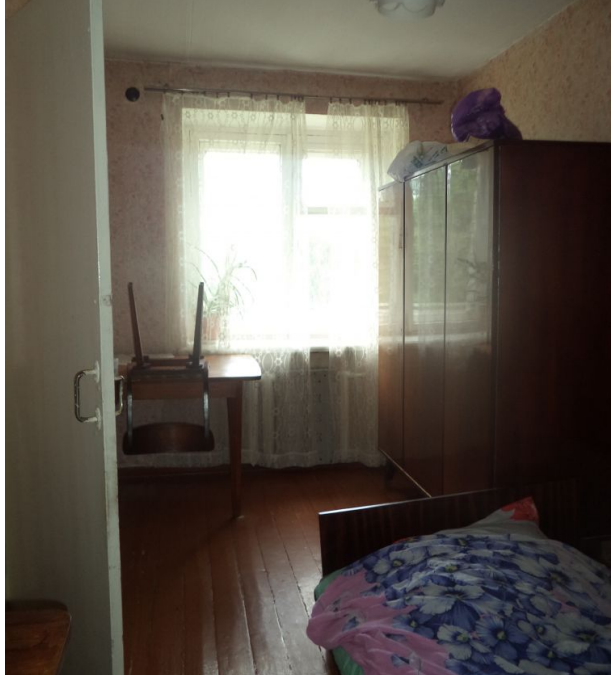

Сдам 2-х комн.квартиру в Ленинском районе ул. Жукова д.34 общей площадью 44 кв.м. на 5 этаже 5 этажного кирпичного дома. Комнаты проходные. Имеется большая кладовка. Балкон застекленный. Имеется мебель и техника:диван, шкаф, стол, холодильник, стиральная машина. Счетчики установлены. 8000+ку

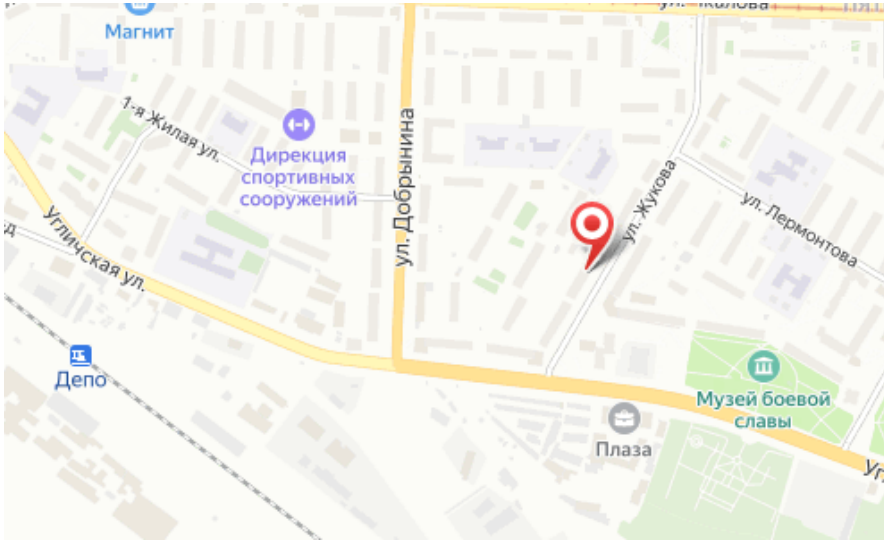

Количество комнат: **2**
Жилая площадь: **30 м²**
Этаж: **5**
Тип санузла: **Совмещенный**
Ремонт: **требует ремонта**
Наличие телефона: **нет**
Наличие мебели: **да**
Вид из окон: **во двор**

Общая площадь: **44 м²**
Площадь кухни: **6 м²**
Этажей в доме: **5**
Тип балкона: **балкон**
Состояние объекта: **нормальное**
Наличие интернета: **да**
Мусоропровод: **нет**
Тип дома: **кирпичный**