Продажа

2-к.квартира, 44.5 м², 1/5 эт.

Ярославль,

г Ярославль, ул Калинина, д 23

руб. **2 250 000**

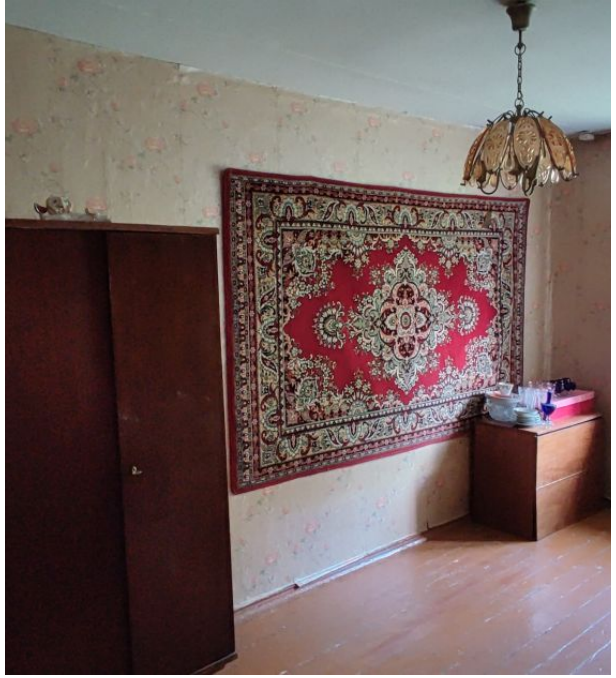

Продается 2-комнатная квартира на 1 (высоком) этаже 5-этажного кирпичного дома 1973 года постройки. Все раздельно. Есть лоджия. Квартира не угловая, все окна выходят на улицу. На окнах и лоджии установлены решетки. Общая площадь квартиры 44,5 кв.м. Без газовой колонки. Счетчиков нет. Квартира под ремонт. Подъезд чистый. Есть обустроенный паркинг. Чистая продажа. Один взрослый собственник более 5 лет. Цена обсуждается.

Количество комнат: **2**
Общая площадь: **44.5 м²**
Площадь кухни: **6 м²**
Этажей в доме: **5**
Тип балкона: **лоджия**
Состояние объекта: **хорошее**
Наличие интернета: **да**
Мусоропровод: **нет**
Высота потолков в метрах: **2.6 м.**

Год постройки дома: **1973 г.**
Жилая площадь: **28 м²**
Этаж: **1**
Тип санузла: **Раздельный**
Ремонт: **требует ремонта**
Наличие телефона: **нет**
Наличие мебели: **нет**
Вид из окон: **на улицу**
Тип дома: **кирпичный**

КАЛИНИНА
23

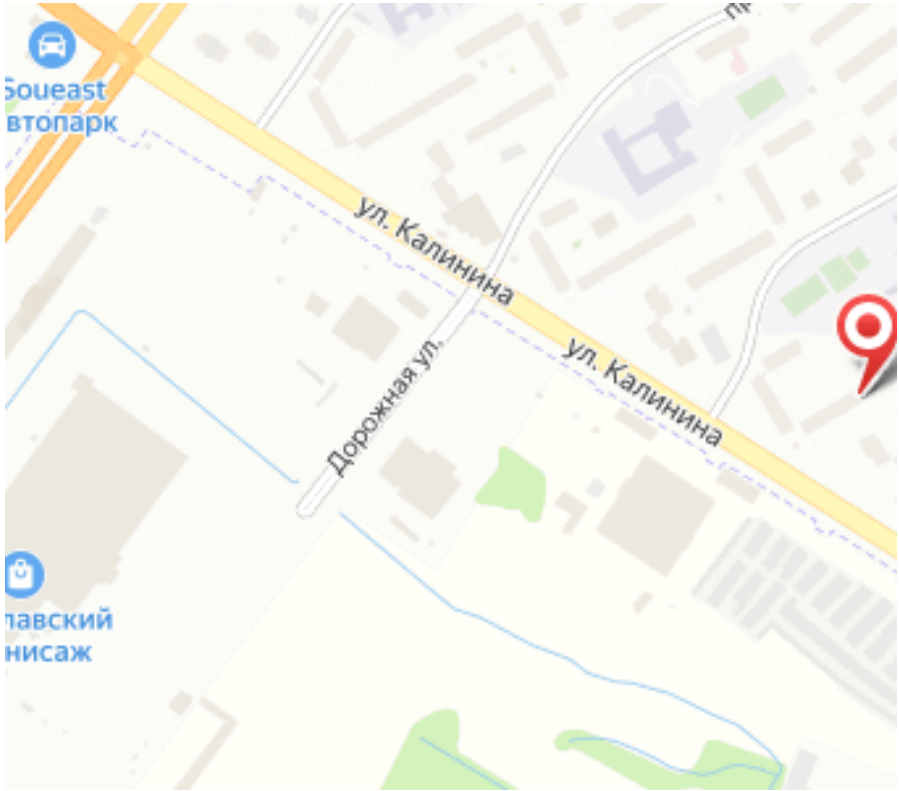
Soueast
втопарк
ул. Калинина
ул. Калинина
Дорожная ул.
лавский
нисаж