Продажа

дом 107 м² на участке 11 сот.

Данилов,

Ярославская обл, г Данилов, ул Первомайская, д 1А

руб. **1 850 000**

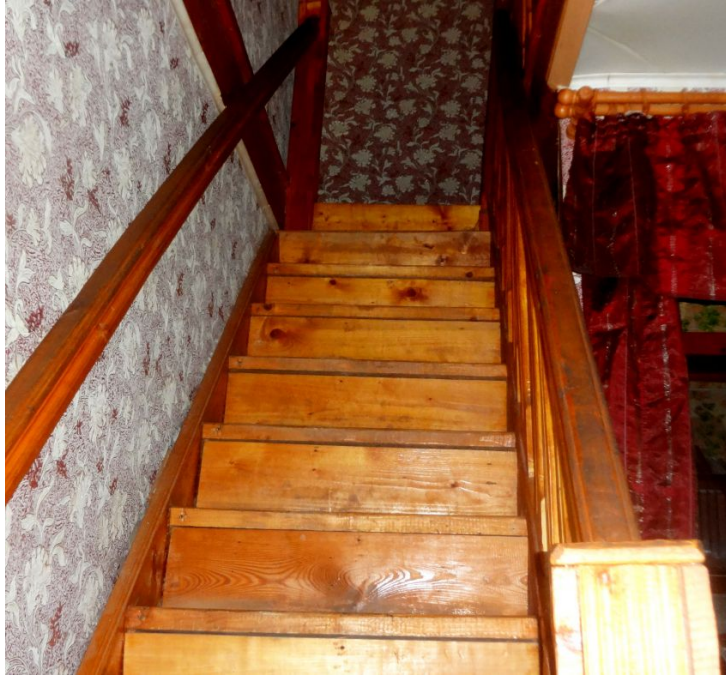

2-этажный дом из бруса в центре г. Данилов участке 11 соток. На 1 этаже расположены кухня, туалет, три комнаты. На 2 этаже - две комнаты. Газовое отопление. Прямо за домом находятся два пруда. Рядом школа, дет. сад, кафе, магазины. Очень тихое и красивое место.

Тип объекта: **дом**
Общая площадь: **107 м²**
Количество этажей: **2**
Год постройки: **1980**
Тип участка: **ИЖС**
Душ: **отсутствует**
Расстояние до города: **80**

Тип дома: **деревянный**
Площадь участка: **11 сот.**
Подвальное помещение: **Подвал**
Материал стен: **Брус**
Санузел: **в доме**
Удобства: **в доме**

МИМАКС
10

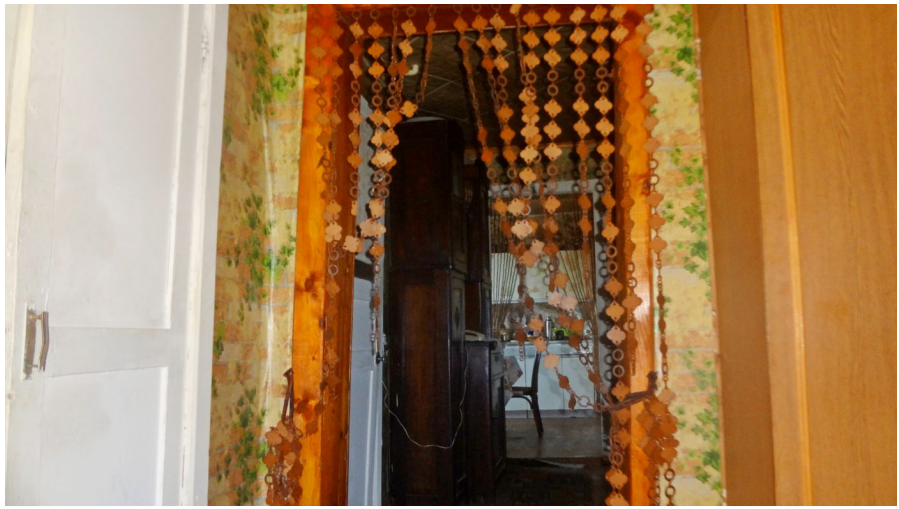

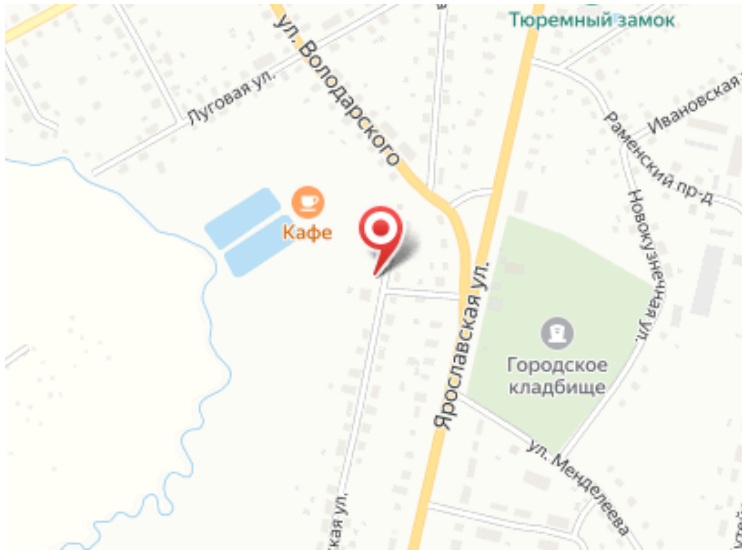
Тюремный замок
ул. Володарского
Луговая ул.
Ивановская
Раменский пр-д
Новокузнечная ул.
Кафе
Ярославская ул.
Городское кладбище
ул. Менделеева