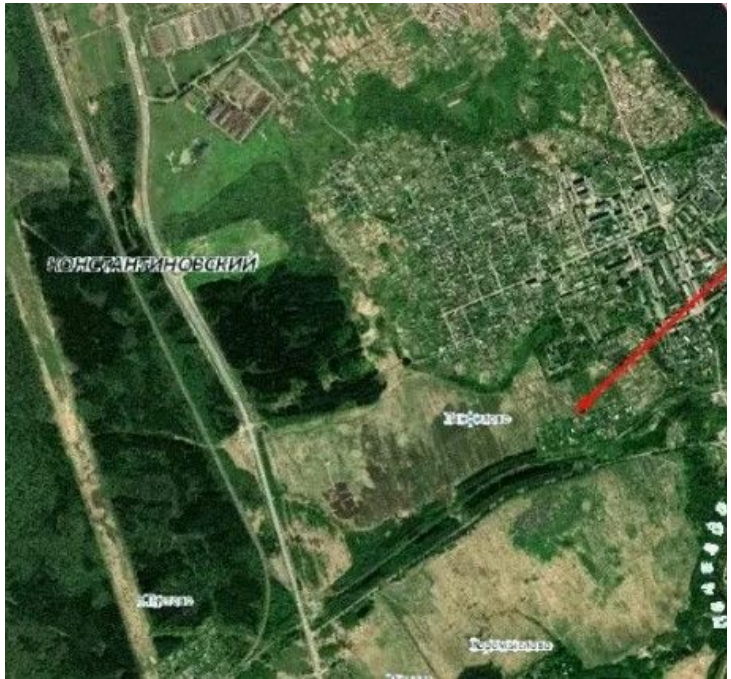

Продажа

Участок 11.88 соток (Земли населенных пунктов)

рабочий посёлок Константиновский Тутаевский район,

Ярославская обл, Тутаевский р-н, поселок Константиновский

руб. **300 000**

Земельный участок площадью 1188 кв. м. Ярославская область, р-н Тутаевский, п Константиновский, участок №38. Категория земель: Земли населённых пунктов. Вид разрешенного использования: Для ведения личного подсобного хозяйства. Кадастровый номер 76:15:022332:71. Электричество. Участок крайний, есть возможность расширения в сторону деревни Панфилово.

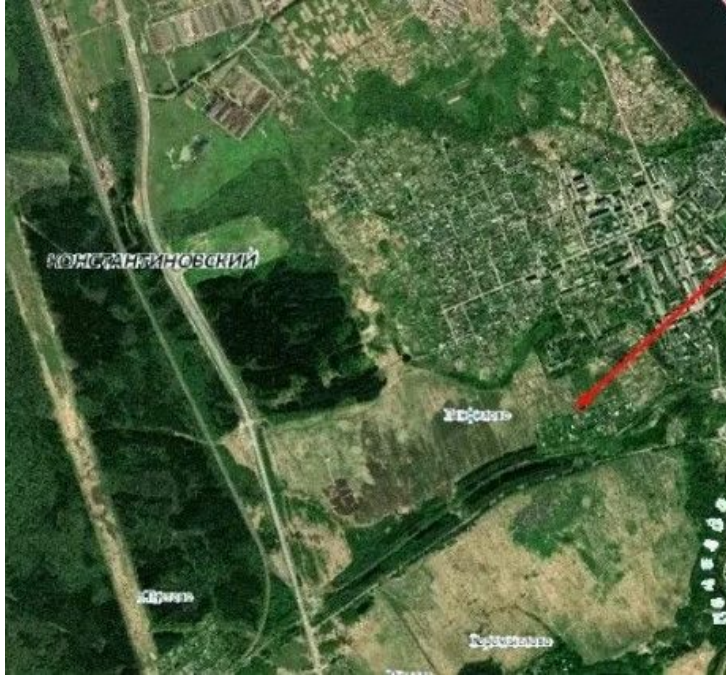

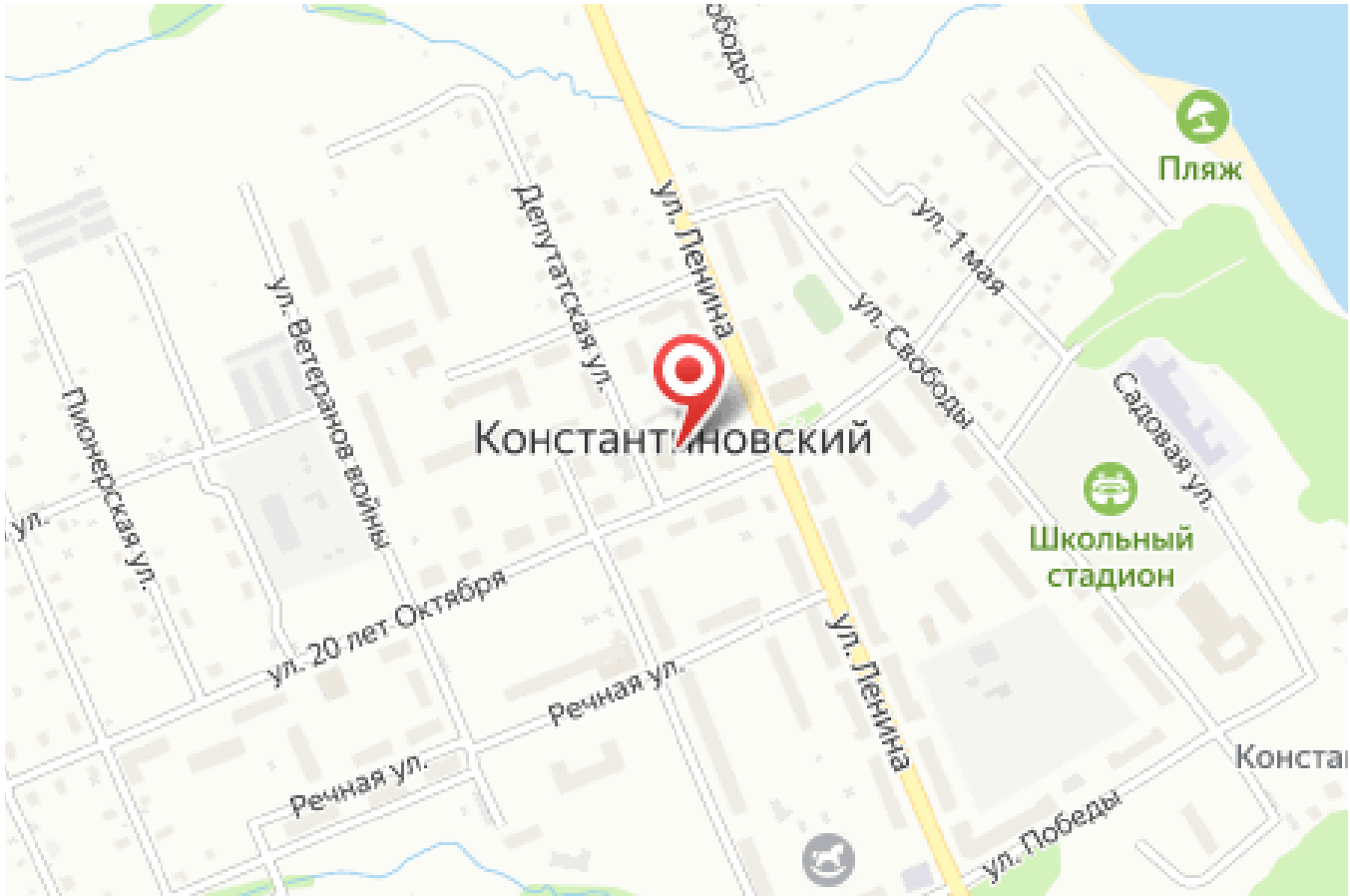

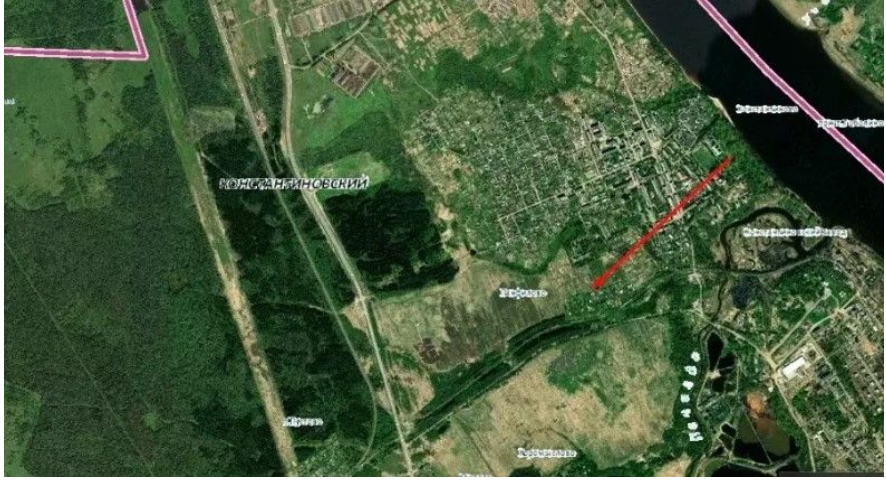

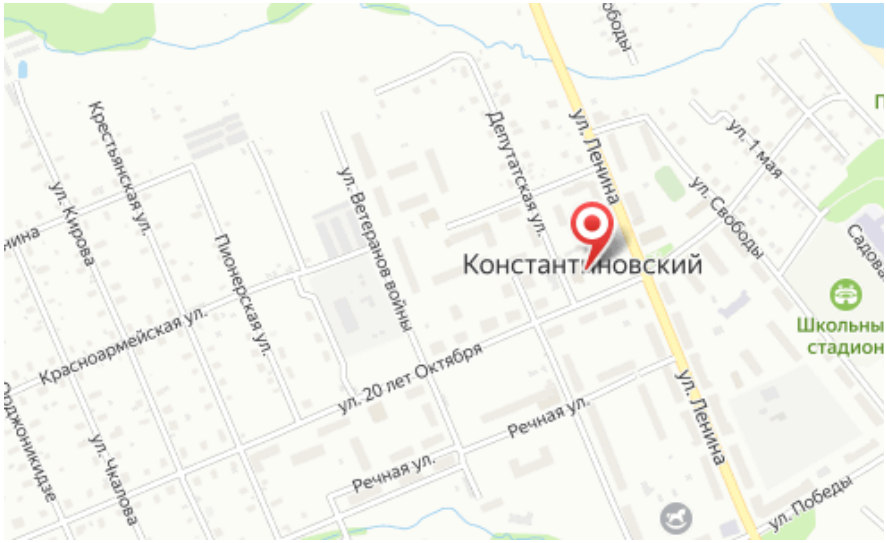

Площадь участка: **11.88 соток**
Расстояние до города: **30 км**

Тип участка: **Земли населенных пунктов**