Продажа

коттедж 100 м² на участке 10 сот.

д. Ермолово, ул, Рассветная КП Дубровка,

Ярославская обл, Ярославский р-н, деревня Ермолово, ул Рассветная

руб. **4 900 000**

Продается 2-х этажный коттедж 100 кв.м. с земельным участком 10 соток в д. Ермолово, 1 км. от Ярославля, до Глобуса 15 минут.. Дом из бруса, все коммуникации (вода, электричество, канализация, газ). Все коммуникации заведены в дом: вода (скважина), электричество 15 квт, канализация (септик).
Панорамное ПВХ остекление окон первого этажа , отделка внутри дома, разводка электричества внутри дома с установкой розеток, выключателей, ламинат, стены отделаны гипсокартоном, установлен септик Диамант(канализация), скважина, проведено отопление. Покрытие крыши- металлочерепица.
Отличная планировка, на первом этаже- кухня, гостиная, с/у, спальня, на втором этаже- две спальные комнаты, холл. Терраса на первом этаже. Развитая инфраструктура, школа, садик, супермаркет, остановка в шаговой доступности. До остановки 10 минут.
Подходит под ипотеку со ставкой от 4.85%-6.15%, мат. сертификат.
Продажа от юр лица!!!
Чистая продажа. Рассмотрим обмен на квартиру или машину. Возьмем в зачет квартиру, машину с Вашей доплатой.

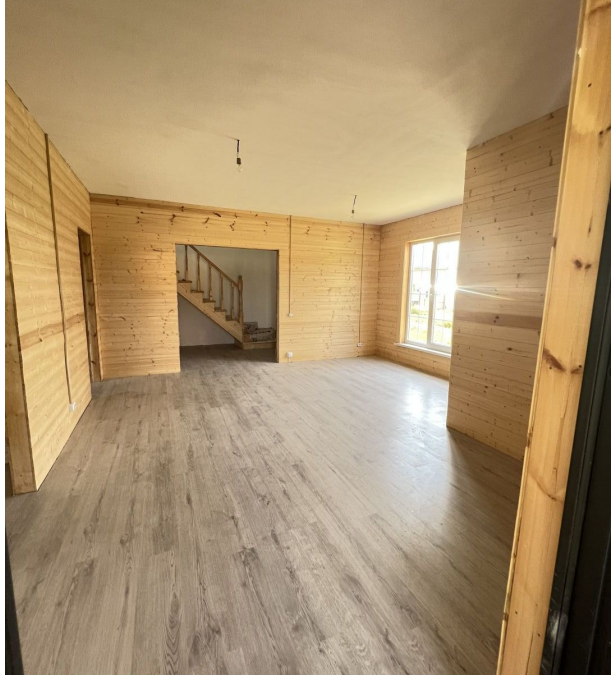

Тип объекта: **коттедж**
Общая площадь: **100 м²**
Количество этажей: **2**
Год постройки: **2021**
Тип участка: **ИЖС**
Душ: **В доме**
Расстояние до города: **1 км**

Тип дома: **деревянный**
Площадь участка: **10 сот.**
Подвальное помещение: **нет**
Материал стен: **Брус**
Санузел: **в доме**
Удобства: **все удобства**
Тип сделки: **прямая**

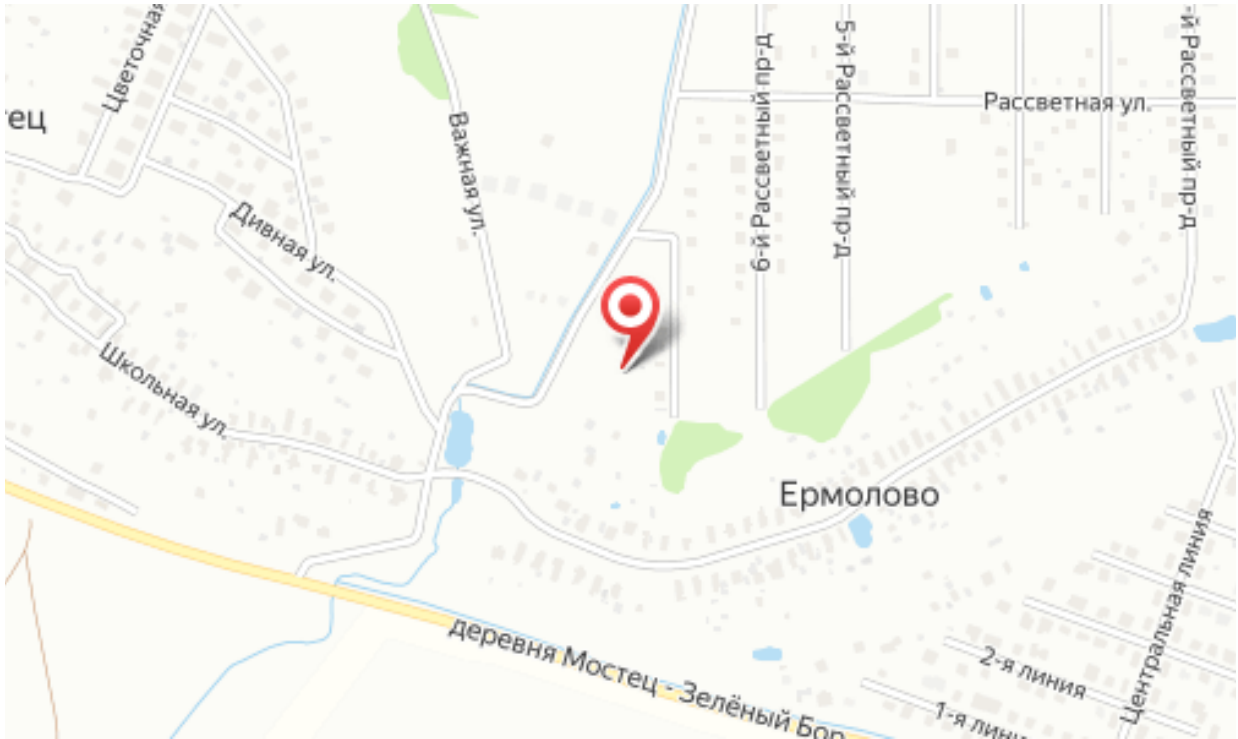
Цветочная
Дивная ул.
Важная ул.
Школьная ул.
6-й Рассветный пр-д
5-й Рассветный пр-д
Рассветная ул.
Ермолово
деревня Мостец - Зелёный Бор
2-я линия
1-я линия
Центральная линия