Продажа

дом 98.6 м² на участке 4.5 сот.

Ярославль,

г Ярославль, ул 4-я Вокзальная, д 6

руб. **4 000 000**

Продается жилой дом 1914 года постройки в черте города, прописка город Ярославль. Общая площадь дома 98,6 кв.м. Газовое отопление. Вода заведена в дом с колонки. Стоки- септик. Туалет- на улице. Мыться ходят в баню. Есть возможность все удобства сделать в доме. Земельный участок 4.5 сотки, кадастровый номер участка 76:23:040703:16. Подходит под ипотеку, мат.капитал. Просмотр в любое время.

Тип объекта: **дом**
Общая площадь: **98.6 м²**
Количество этажей: **1**
Год постройки: **1914**
Тип участка: **ИЖС**
Душ: **отсутствует**
Расстояние до города: **1**

Тип дома: **деревянный**
Площадь участка: **4.5 сот.**
Подвальное помещение: **Подвал**
Материал стен: **Бревно**
Санузел: **на улице**
Удобства: **газ, электричество, вода, остановка**
Тип сделки: **альтернативная**

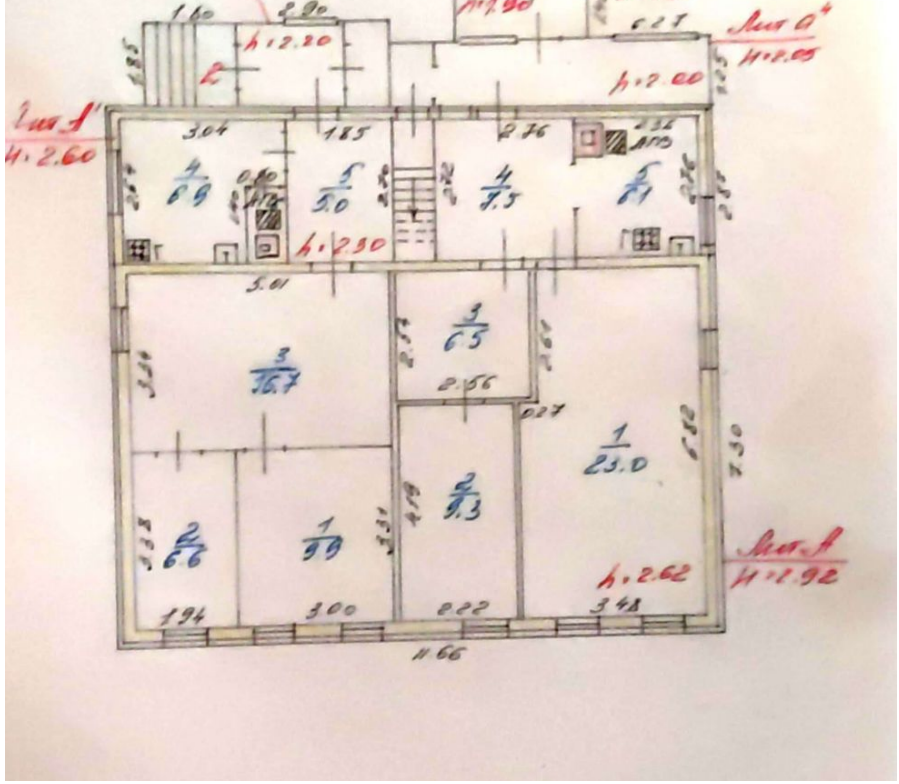

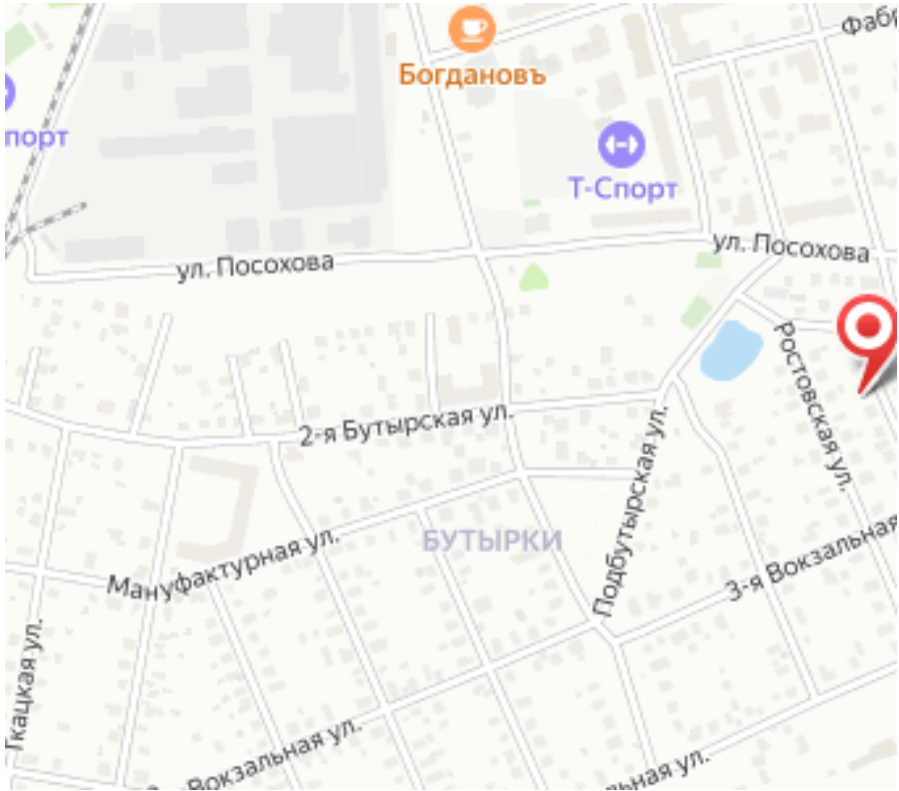
Богдановъ
Т-Спорт
ул. Посохова
ул. Посохова
2-я Бутырская ул.
Мануфактурная ул.
БУТЫРКИ
Подбутырская ул.
Ростовская ул.
3-я Вокзальная
Вокзальная ул.