Продажа

3-к.квартира, 59.7 м², 4/5 эт.

Ярославль,

г Ярославль, ул Ляпидевского, д 5

руб. **3 480 000**

Продается 3-комнатная квартира на 4 этаже 5-этажного кирпичного дома 1971 года постройки. Не угловая. Расположена на обе стороны дома. Комнаты и санузел раздельные. Есть кладовка. Общая площадь квартиры 59,7 кв.м., в ней сделан хороший ремонт. Натяжные потолки. Окна ПВХ. Новые межкомнатные двери и новая входная дверь. Во всей квартире поменяны радиаторы отопления. Так же поменяны трубы. В 2006 года в доме был произведен капитальный ремонт с заменой всех стояков и сливов. В квартире установлены счетчики на воду и на газ. В санузле кафель, новая чугунная ванна. Есть балкон, застеклен (слайдерс). В подарок оставляем: кухонный гарнитур, два угловых шкафа. Остальная мебель по договоренности. У нас чистая продажа. Один взрослый собственник с 2012 года. Рассмотрим ипотеку, сертификаты. Цену можно обсудить при просмотре.

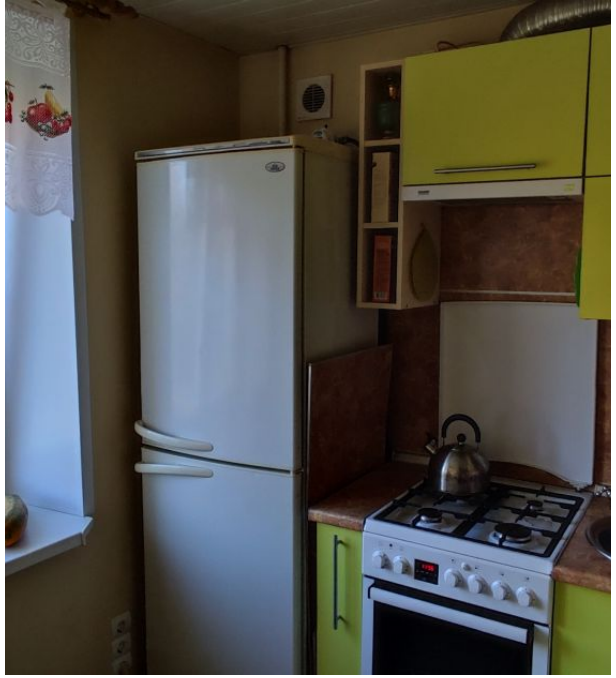

Количество комнат: **3**
Общая площадь: **59.7 м²**
Площадь кухни: **6.5 м²**
Этажей в доме: **5**
Тип балкона: **балкон**
Состояние объекта: **отличное**
Наличие интернета: **да**
Мусоропровод: **нет**
Высота потолков в метрах: **2.5 м.**

Год постройки дома: **1971 г.**
Жилая площадь: **35 м²**
Этаж: **4**
Тип санузла: **Раздельный**
Ремонт: **хороший**
Наличие телефона: **нет**
Наличие мебели: **да**
Вид из окон: **во двор и на улицу**
Тип дома: **кирпичный**

РУССКАЯ ИСТОРИЯ

SANTER

SANTER

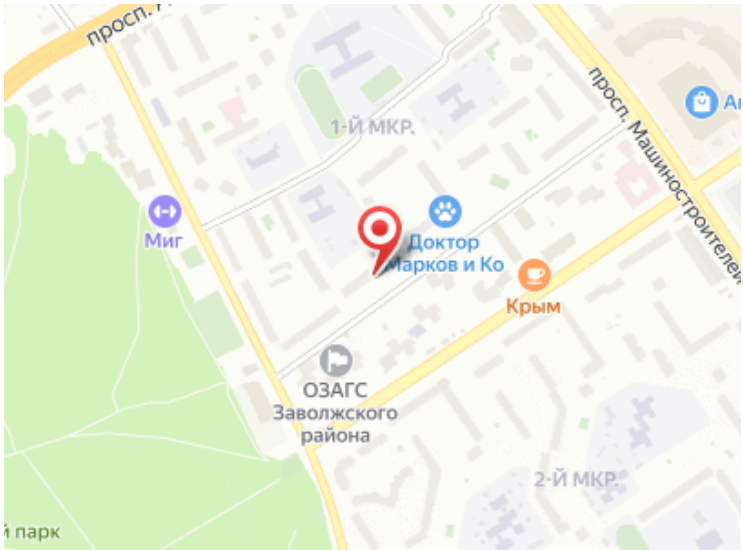
просп.
1-й МКР.
просп. Машиностроителей
Миг
Доктор Марков и Ко
Крым
ОЗАГС Заволжского района
2-й МКР.
парк