Продажа

2-к.квартира, 53 м², 7/10 эт.

Ярославль,

г Ярославль, ул Суздальская, д 188

руб. **4 600 000**

Продается 2-комнатная квартира на 7 этаже 10-этажного кирпичного дома. Квартира расположена на обе стороны дома, окна выходят во двор и на улицу Чернопрудная. Общая площадь квартиры 57,5 кв.м., жилая 28,3 кв.м., кухня 11 кв.м., есть застекленный балкон с ремонтом и большая оборудованная гардеробная. Квартира в отличном состоянии, в ней произведен качественный ремонт с применением дорогостоящих материалов. Окна ПВХ, трубы поменяны, на все установлены счетчики. Везде натяжные потолки. На кухне и на балконе установлены теплые полы. Остается вся мебель на кухне, варочная панель, духовой шкаф, встроенная мебель. Вся остальная обстановка обсуждается с продавцом при просмотре. Дом расположен в очень удобном месте. В шаговой доступности школа, дет.сад, гипермаркет, остановка. В собственности более 5 лет. Просмотр в любое время. Рассмотрим ипотеку, мат.капитал, сертификаты.

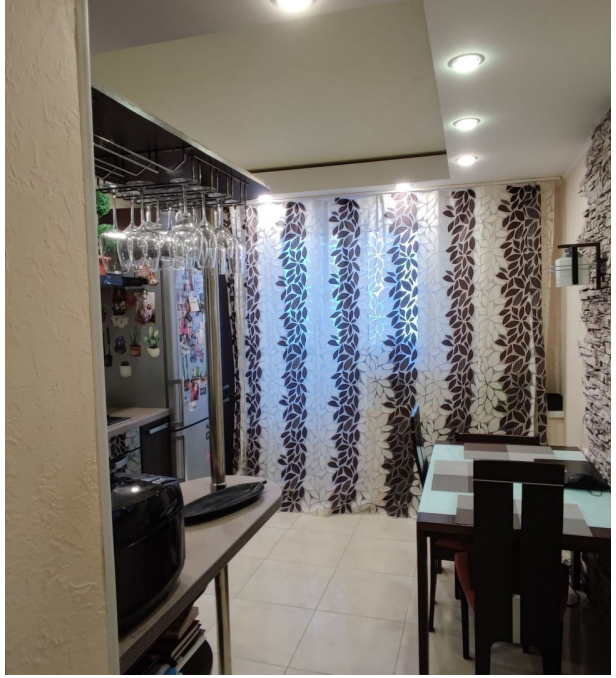

Количество комнат: **2**
Общая площадь: **53 м²**
Площадь кухни: **10 м²**
Этажей в доме: **10**
Тип балкона: **балкон**
Состояние объекта: **отличное**
Наличие интернета: **да**
Вид из окон: **во двор и на улицу**
Тип дома: **кирпичный**
Возможность онлайн показа: **Да**

Год постройки дома: **2010 г.**
Жилая площадь: **35 м²**
Этаж: **7**
Тип санузла: **Раздельный**
Ремонт: **евроремонт**
Наличие телефона: **нет**
Мусоропровод: **нет**
Высота потолков в метрах: **2.7 м.**
тип сделки: **альтернативная**

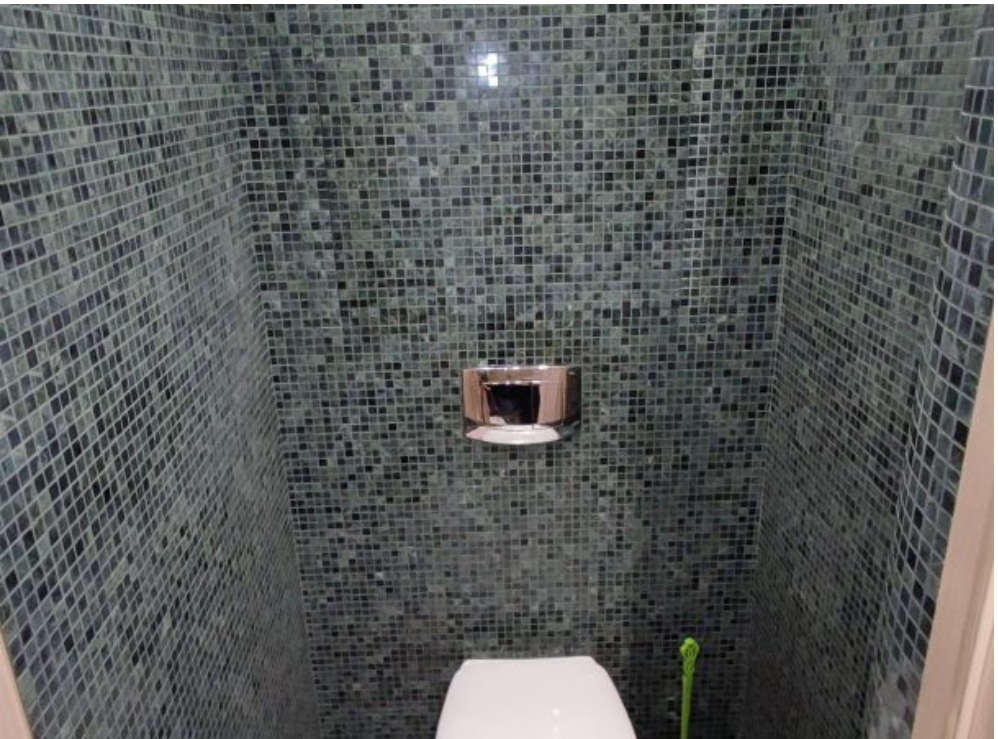

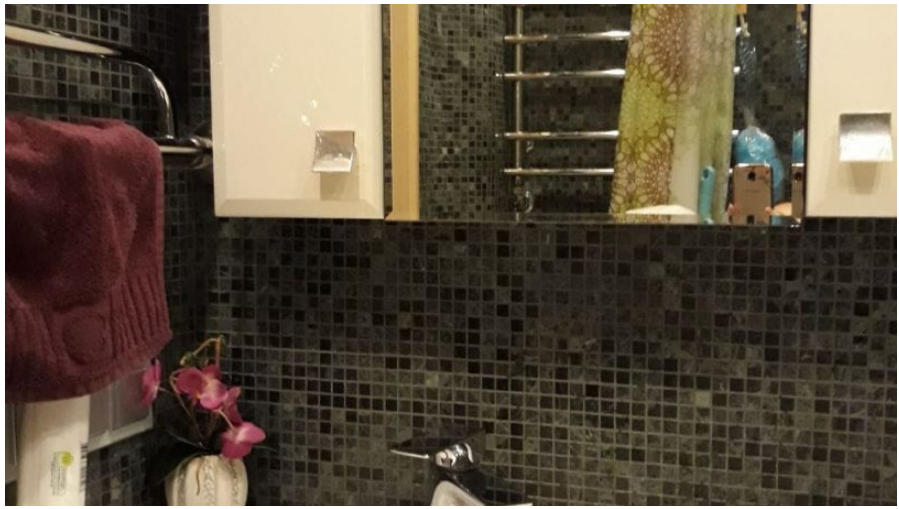

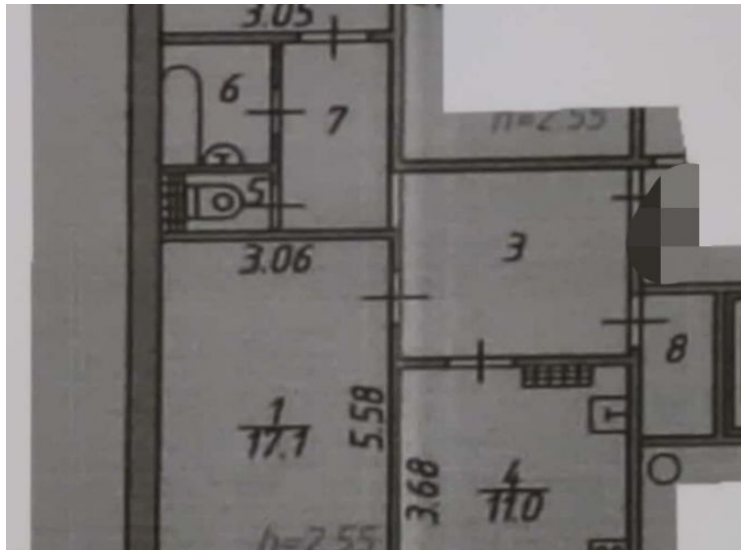
3.05
6
7
3.06
3
8
1
17.1
5.58
3.68
4
11.0

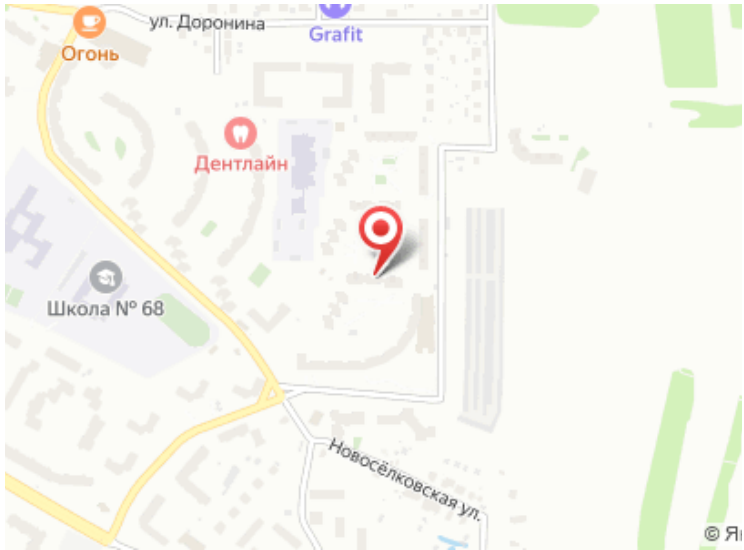
ул. Доронина
Grafit
Огонь
Дентлайн
Школа № 68
Новосёлковская ул.