Продажа

коттедж 120 м² на участке 10.5 сот.

д. Ермолово, ул, Рассветная КП Дубровка,

Ярославская обл, Ярославский р-н, деревня Ермолово, ул Рассветная

руб. **4 350 000**

Продается готовый 2-х этажный каркасный дом 120 кв.м. в стиле барнхаус с земельным участком 10.5 сот. в д. Ермолово, Коттеджный поселок Дубровка. Земли ИЖС. Дом с чистовой внутренней отделкой, ламинат на полу, разводка электричества, стены обшиты гипсокартоном, окна ПВХ, входная дверь.На первом этаже: кухня - столовая 15 кв.м., гостинная, кабинет, с/у; на втором этаже: две спальни (11 кв.м., 12 кв.м.), с\у 5 кв.м. Спальные комнаты оборудованы гардеробными. Развитая инфраструктура. в 300 м остановка общественного транспорта (маршрутка 143). До ТЦ Глобус 15 минут пешком. В шаговой доступности магазин Верный, магазин "Докупи". До школы возит школьный автобус, до садика 1 км. Больница в 1км., в п. Красный Бор. Дом подходит под ипотеку, можно использовать мат капитал. Ставка ипотеки 5.3%. Берем в зачет Вашу квартиру или автомобиль.

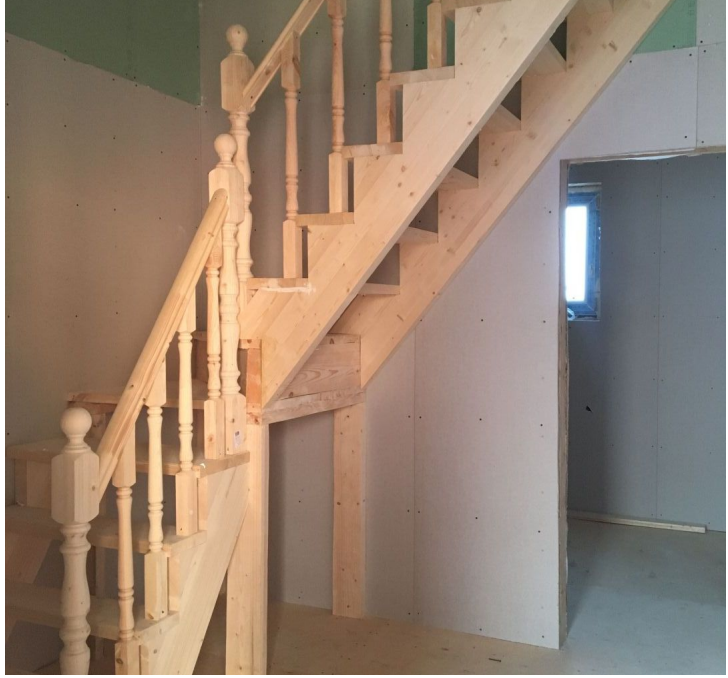

Тип объекта: **коттедж**
Общая площадь: **120 м²**
Количество этажей: **2**
Год постройки: **2021**
Тип участка: **ИЖС**
Душ: **В доме**
Расстояние до города: **1 км**

Тип дома: **деревянный**
Площадь участка: **10.5 сот.**
Подвальное помещение: **нет**
Материал стен: **Брус**
Санузел: **в доме**
Удобства: **все удобства**
Тип сделки: **прямая**

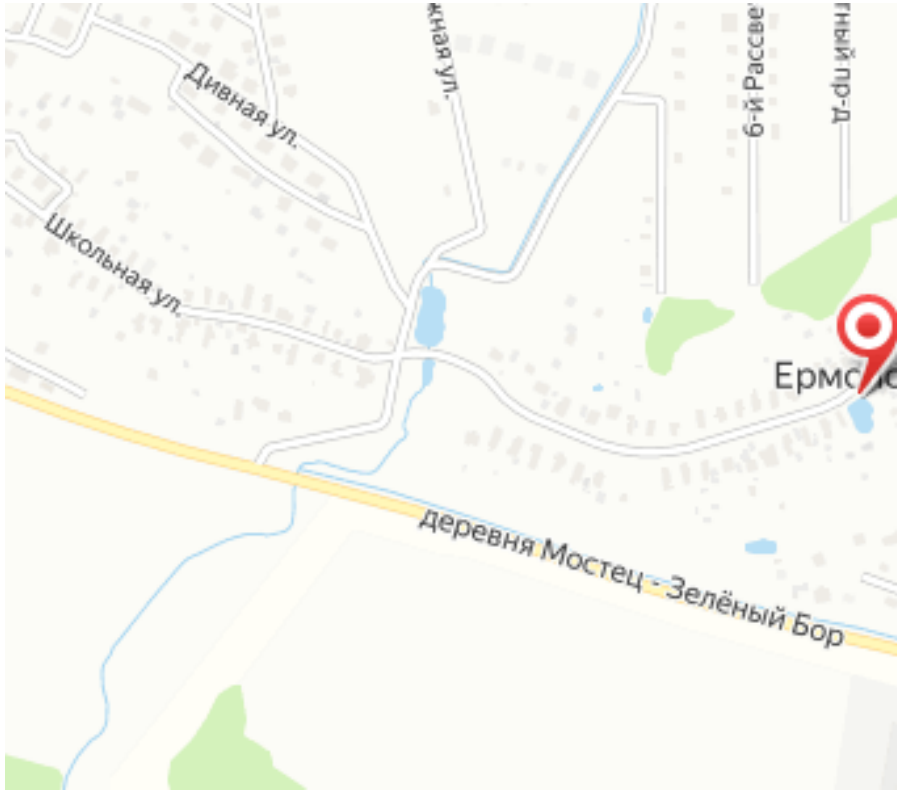
Дивная ул.
Школьная ул.
деревня Мостец - Зелёный Бор