Продажа

3-к.квартира, 50 м², 2/5 эт.

Ярославль,

г Ярославль, ул Ляпидевского, д 23/18

руб. **3 050 000**

Продается 3-комнатная квартира на 2 этаже 5-этажного кирпичного дома 1974 года постройки. Дом расположен в самом центре Заволжского районе. Все в шаговой доступности. Общая площадь 50 кв.м., санузел раздельный, есть балкон. Квартира под ремонт. Трубы заменены. Просмотр в любое время. Рассмотрим ипотеку, сертификаты.

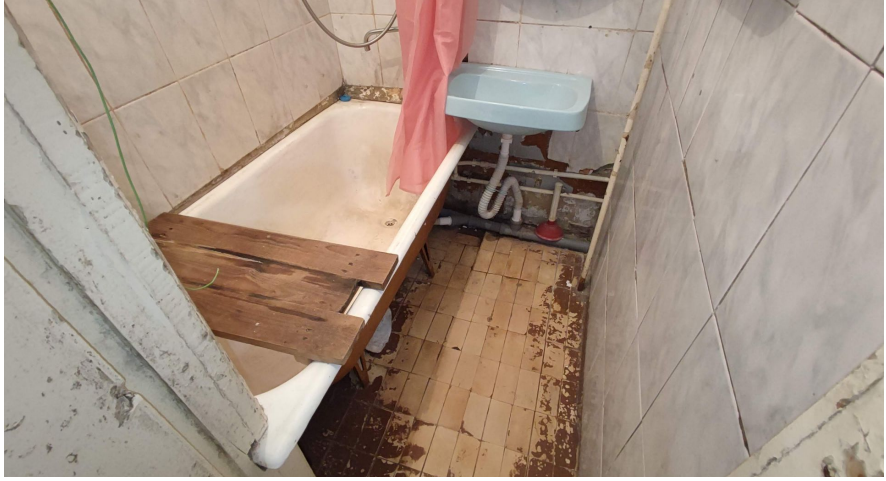

Количество комнат: **3**
Общая площадь: **50 м²**
Площадь кухни: **6 м²**
Этажей в доме: **5**
Тип балкона: **балкон**
Состояние объекта: **нормальное**
Наличие интернета: **да**
Вид из окон: **во двор и на улицу**
тип сделки: **прямая**

Год постройки дома: **1974 г.**
Жилая площадь: **35 м²**
Этаж: **2**
Тип санузла: **Раздельный**
Ремонт: **требует ремонта**
Наличие телефона: **нет**
Мусоропровод: **нет**
Тип дома: **кирпичный**
Возможность онлайн показа: **Да**

ОКНА-ДВЕРИ-ПОТОЛКИ
23
проспект
Машиностроителей

просп. Авиаторов
Глубина lounge
1-Й МКР.
Медцентр
Томоград
Миг
ул. Ляпидевского
Шашлык-Машлык