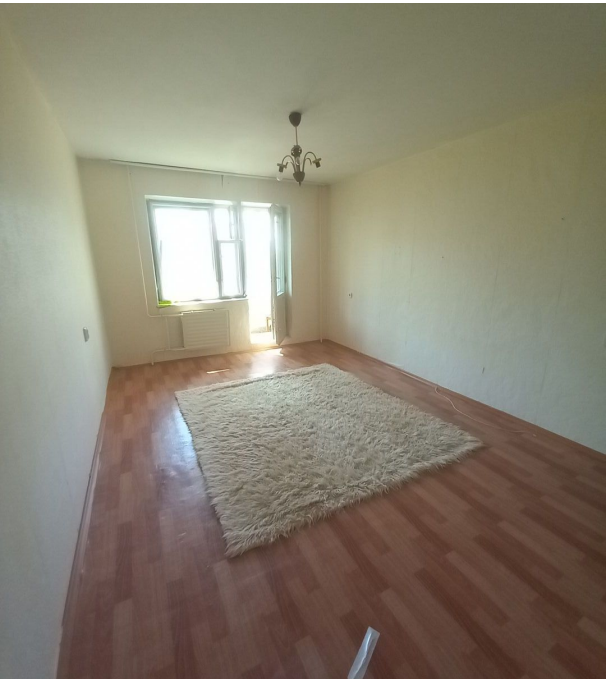

Продажа

1-к.квартира, 39 м², 4/9 эт.

Ярославль,

г Ярославль, ул Серго Орджоникидзе, д 18

руб. **2 550 000**

Продается 1-комнатная квартира в центральной части Заволжского района. Квартира расположена на 4 этаже 9тиэтажного панельного дома. 39/19/9 кв.м., балкон застеклен, установлены счетчики, трубы заменены, встроенный вместительный шкаф, большая прихожая. Квартира свободна от проживания, ключи в день сделки.1 взрослый собственник, вся сумма в договоре. Прекрасное расположение дома внутри района, в шаговой доступности рынок, детсады, школы, ТЦ Аврора, остановки общественного транспорта.

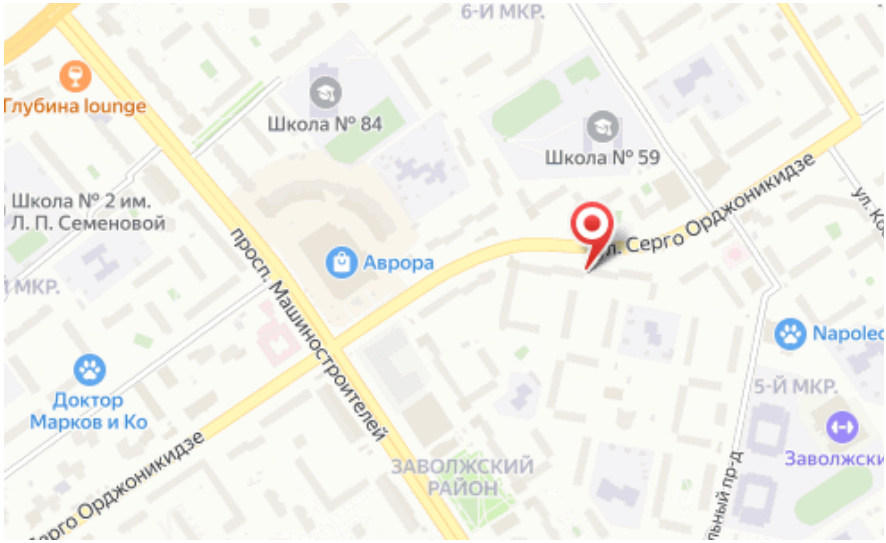

Количество комнат: **1**
Жилая площадь: **19 м²**
Этаж: **4**
Тип санузла: **Совмещенный**
Ремонт: **требует ремонта**
Тип дома: **панельный**

Общая площадь: **39 м²**
Площадь кухни: **9 м²**
Этажей в доме: **9**
Тип балкона: **балкон**
Состояние объекта: **нормальное**
тип сделки: **прямая**