Продажа

2-к.квартира, 44.6 м², 2/3 эт.

Гаврилов-Ям,

Ярославская обл, г Гаврилов-Ям, ул Чапаева, д 6

руб. **3 350 000**

Продажа 2-комнатной квартиры на 2 этаже 2 этажного кирпичного дома по адресу ул. Чапаева, д. 6.
Общая площадь квартиры 44,6 кв.м, жилая 30 кв.м, площадь кухни 8 кв.м.
Квартира удобной планировки в отличном жилом состоянии. Комнаты раздельно, с/у раздельно. Установлены качественные входная и межкомнатные двери. Балкон застеклен, пол поднят. Линолеум заменен на новый. Кухонный гарнитур возможно остается-обсуждается.
Индивидуальное газовое отопление экономит платежи за к/у, дает возможность отопление в любое время.
Закрытый тамбур на несколько квартир. Соседи дружные приличные. Окна во двор-тишина.
Рассмотрим покупателей с ипотекой, различными сертификатами, возможен торг.

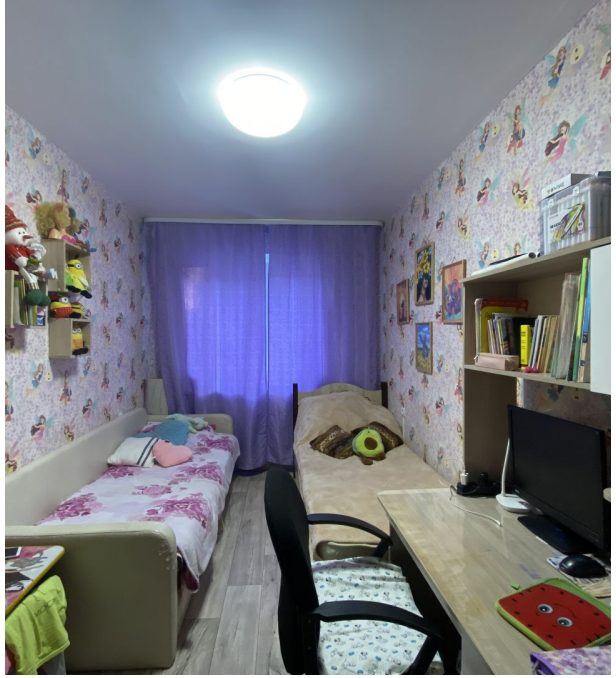

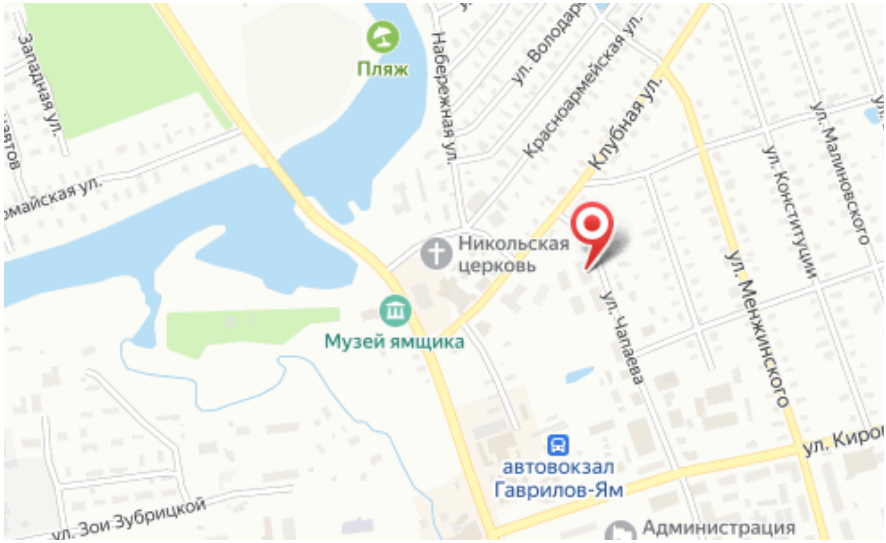

Количество комнат: **2**
Общая площадь: **44.6 м²**
Площадь кухни: **8 м²**
Этажей в доме: **3**
Тип балкона: **балкон**
Состояние объекта: **отличное**
Мусоропровод: **нет**
Тип дома: **кирпичный**

Год постройки дома: **2015 г.**
Жилая площадь: **30 м²**
Этаж: **2**
Тип санузла: **Раздельный**
Ремонт: **евроремонт**
Наличие интернета: **да**
Вид из окон: **во двор**