Продажа

3-к.квартира, 58.9 м², 5/5 эт.

Гаврилов-Ям,

Ярославская обл, г Гаврилов-Ям, ул Кирова, д 10

руб. **2 100 000**

Продажа 3 к кв на 5 этаже 5 этажного кирпичного дома на ул. Кирова, д. 10
Квартира в хорошем жилом состоянии.
Установлены окна ПВХ, лоджия застеклена, новая входная дверь.

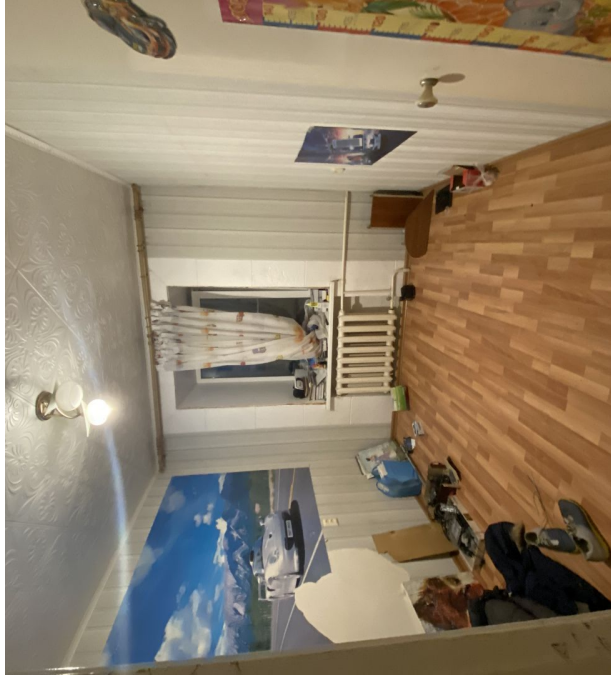

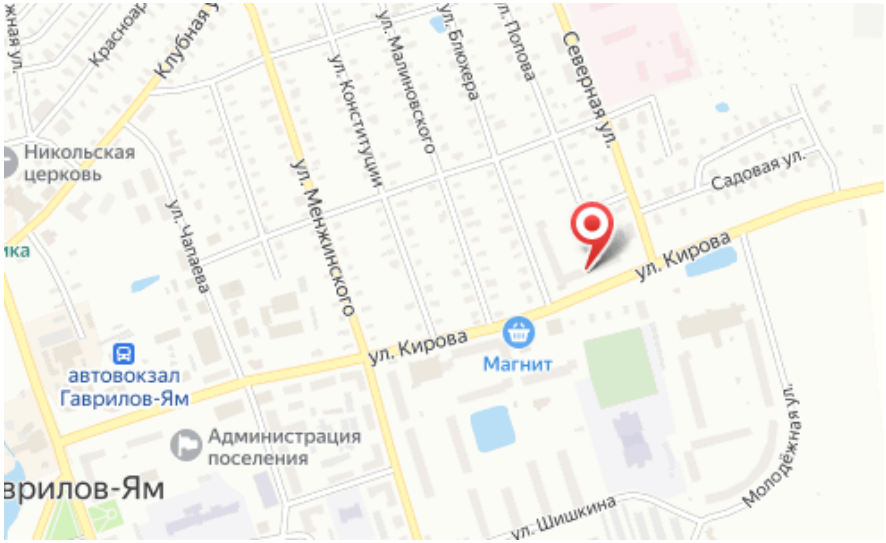

Количество комнат: **3**
Жилая площадь: **40 м²**
Этаж: **5**
Тип санузла: **Раздельный**
Состояние объекта: **хорошее**
Тип дома: **кирпичный**

Общая площадь: **58.9 м²**
Площадь кухни: **8 м²**
Этажей в доме: **5**
Тип балкона: **лоджия**
Вид из окон: **во двор и на улицу**
тип сделки: **прямая**