Продажа

1-к.квартира, 41 м², 1/10 эт.

Ярославль,

Ярославская обл, Ярославский р-н, поселок Красный Бор, ул Мирная, д 3

руб. **2 950 000**

Продажа.
1- комн. квартира в Заволжском р-не, ул. Мирная, д.3. Квартира расположена на 1-ом этаже 10-ти этажного кирпичного дома , 2012 г. постройки. 1-й этаж высокий. Общая площадь – 41 кв.м. Комната – 18 кв.м., кухня – 10 кв.м. Совмещенный С/У. В прихожей установлен шкаф-купе. Окна ПВХ. Застекленная и утепленная лоджия. Тамбур на 5 квартир, с возможностью хранения колясок и велосипедов.
При продаже остается кухонный гарнитур с бытовой техникой (варочная панель, духовой шкаф и вытяжка).
Квартира не угловая, в середине дома. Во дворе функциональная детская площадка. Шаговая доступность до всех объектов социальной сферы.
Взрослые собственники.

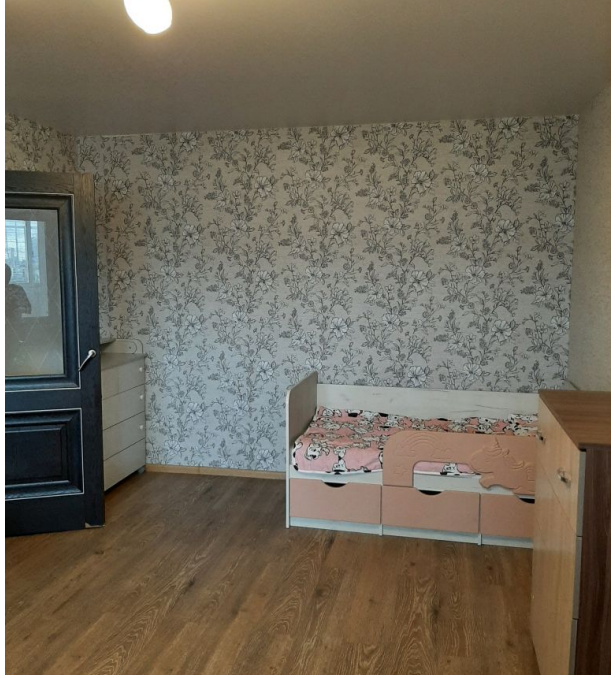

Количество комнат: **1**
Общая площадь: **41 м²**
Площадь кухни: **10 м²**
Этажей в доме: **10**
Тип балкона: **лоджия**
Состояние объекта: **хорошее**
тип сделки: **альтернативная**

Год постройки дома: **2012 г.**
Жилая площадь: **18 м²**
Этаж: **1**
Тип санузла: **Совмещенный**
Ремонт: **хороший**
Тип дома: **кирпичный**

ул. Мирная 3

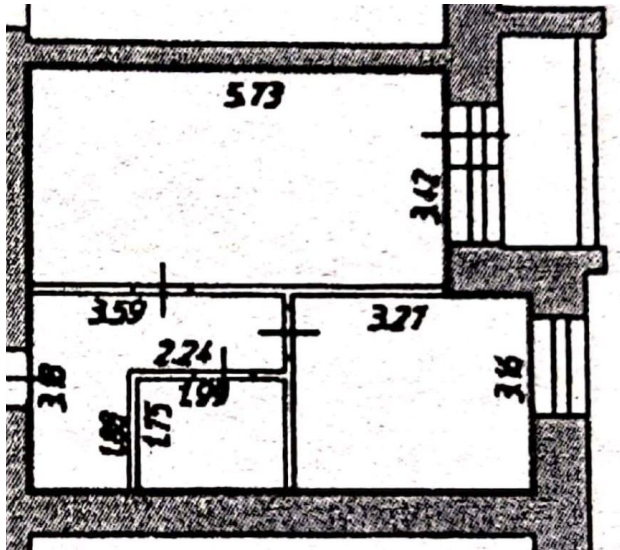
573
342
359
327
224
316
318
175

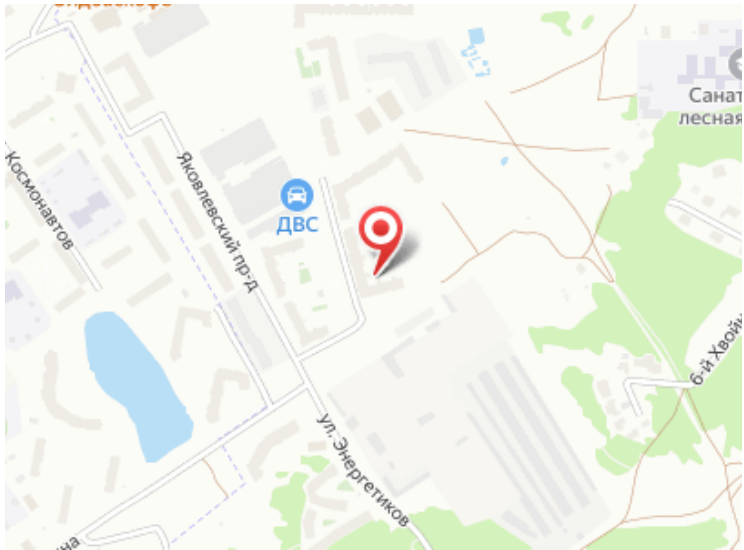
Космонавтов
Яковлевский пр-д
ДВС
ул. Энергетиков