Продажа

2-к.квартира, 60 м², 4/4 эт.

Ярославль,

Ярославская обл, Ярославский р-н, поселок Красный Бор, ул Мирная, д 7

руб. **5 300 000**

Продается 2-х комн квартира 60/33/12 кв.м., 4/4 этажного кирпичного дома. Застекленная лоджия, комнаты раздельные. Огороженная территория. Дом 2018 года постройки. Дом оснащен индивидуальным газовым отоплением, низкие коммунальные платежи. В квартире сделан качественный современный ремонт. Окна ПВХ, ламинат, новые межкомнатные двери, с/у раздельный в кафеле. Остается встроенный кухонный гарнитур с встроенной техникой (варочная панель, духовой шкаф), посудомоечная машина, холодильник, кондиционер. Развитая инфраструктура, школы, садики, магазины, остановки в шаговой доступности. Рядом сосновый бор, лыжная школа, хоккейный корт. Один взрослый собственник. Чистая продажа.

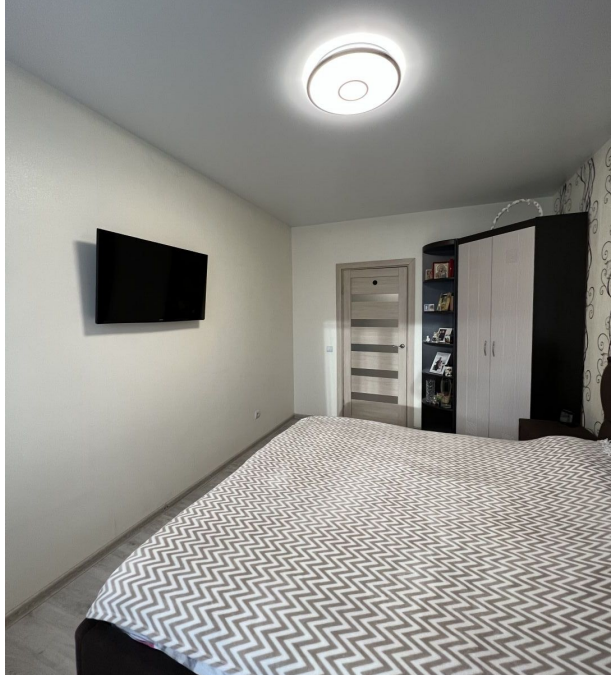

Количество комнат: **2**
Общая площадь: **60 м²**
Площадь кухни: **12 м²**
Этажей в доме: **4**
Тип балкона: **лоджия**
Состояние объекта: **отличное**
Мусоропровод: **нет**
Тип дома: **кирпичный**

Год постройки дома: **2018 г.**
Жилая площадь: **33 м²**
Этаж: **4**
Тип санузла: **Раздельный**
Ремонт: **евроремонт**
Наличие интернета: **да**
Вид из окон: **во двор**
тип сделки: **прямая**

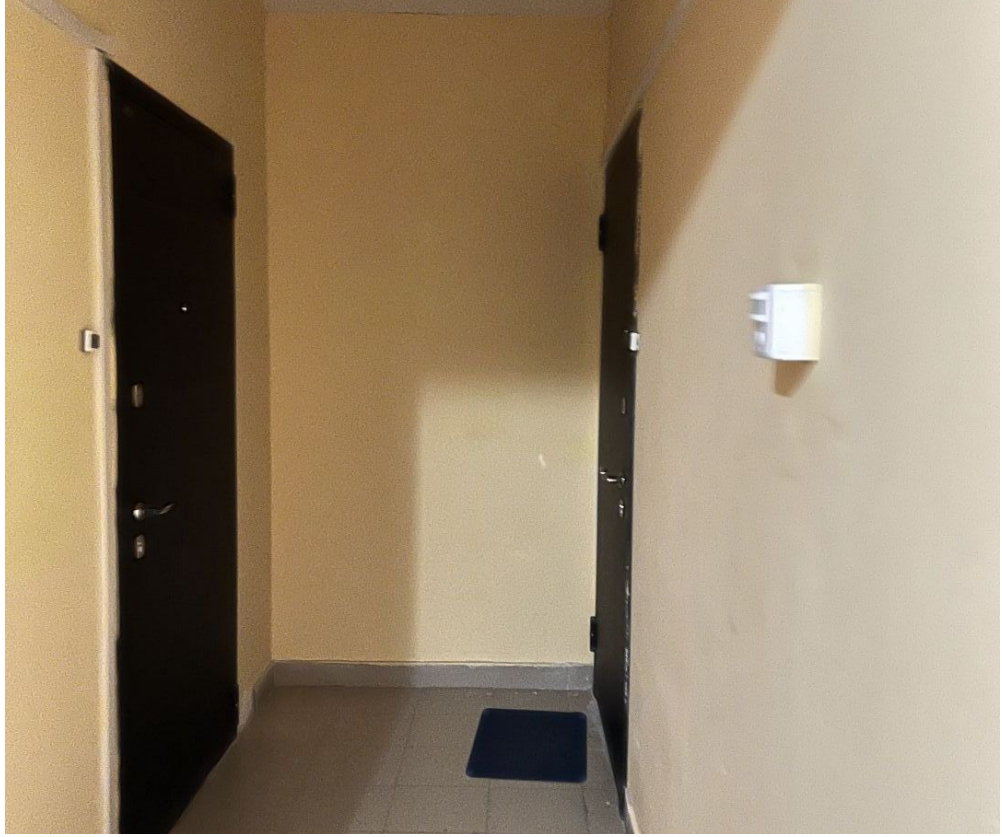

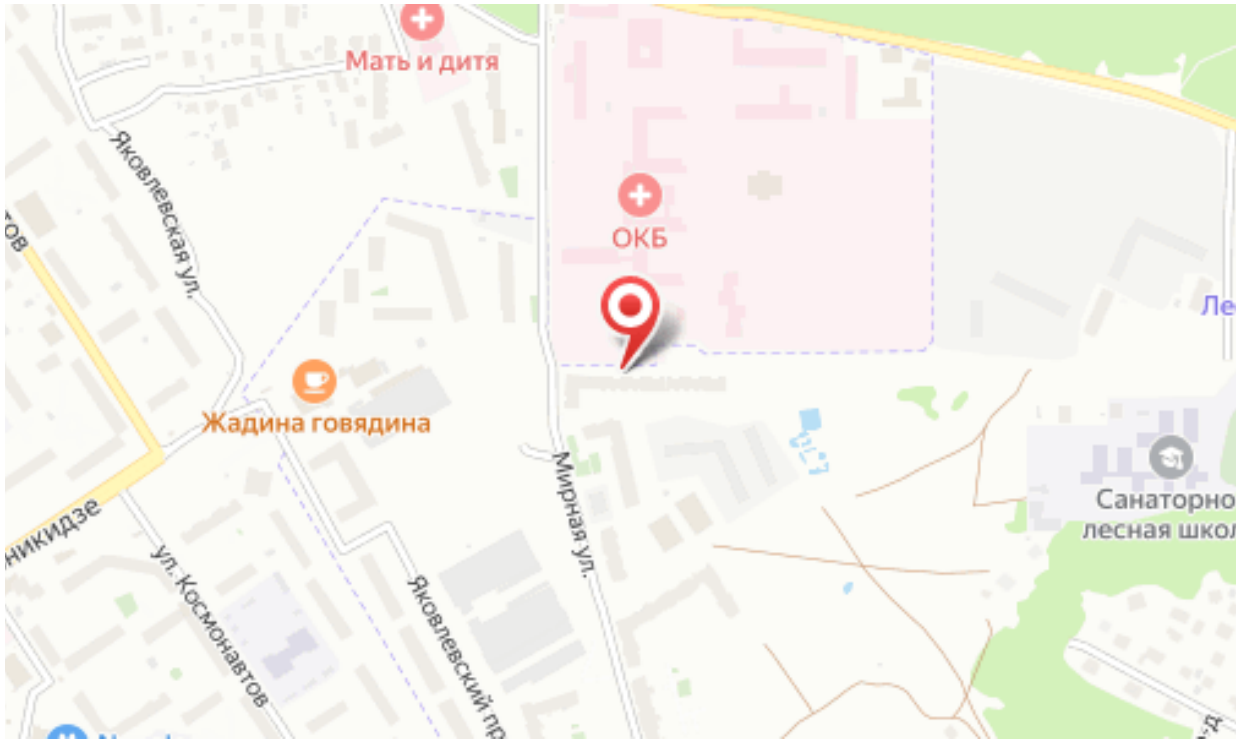
Мать и дитя
ОКБ
Яковлевская ул.
Жадина говядина
Мирная ул.
ул. Космонавтов
Яковлевский пр
Санаторно
лесная школ