Продажа

1-к.квартира, 41.3 м², 4/6 эт.

Ярославль,

г Ярославль, пр-кт Октября, д 70а

руб. **4 550 000**

Срочная продажа!
Продается 1-комнатная квартира в ЖК Тихий дом на 4 этаже 6-этажного кирпичного дома 2020 года постройки. Дом 1-подъездный. С лифтом. Огороженная территория. Расположен в стороне от основной дороги. Общая площадь квартиры 41,3 кв.м., жилая 18,44 кв.м., кухня 8,7 кв.м., большая застекленная лоджия 4,21 кв.м., санузел совмещен, есть большая кладовка. Окна выходят во двор. В квартире есть небольшие недоделки по косметике, на фото не видно, но все легло решаемо.Тамбур на 3 квартиры. Квартира продается со всем содержимым. Идеально подойдет под сдачу в аренду. У нас чистая продажа. Один взрослый собственник. Рассмотрим ипотеку, сертификаты. Стоимость квартиры можно обсудить при просмотре.

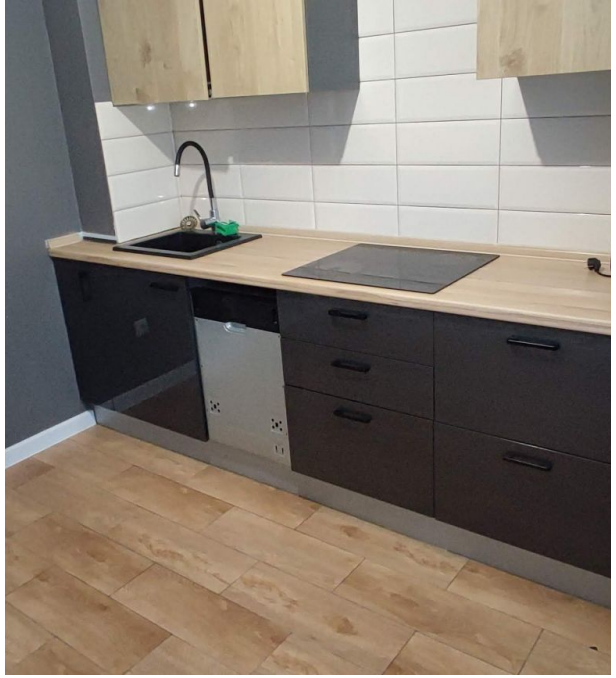

Количество комнат: **1**
Общая площадь: **41.3 м²**
Площадь кухни: **8.7 м²**
Этажей в доме: **6**
Тип балкона: **лоджия**
Состояние объекта: **отличное**
Наличие интернета: **да**
Вид из окон: **во двор**
Высота потолков в метрах: **2.7 м.**
тип сделки: **прямая**

Год постройки дома: **2020 г.**
Жилая площадь: **18.44 м²**
Этаж: **4**
Тип санузла: **Совмещенный**
Ремонт: **хороший**
Наличие телефона: **нет**
Мусоропровод: **нет**
Корпус дома: **А**
Тип дома: **кирпичный**
Возможность онлайн показа: **Да**

santeri

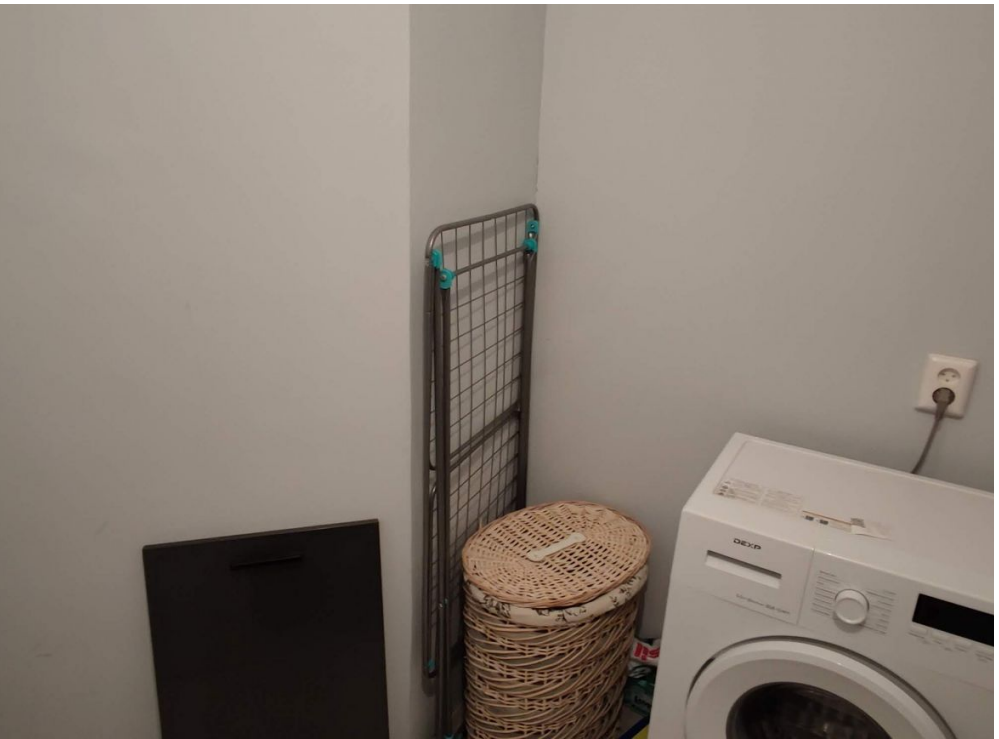
DEXP

ОП-4
6
4,21 м²
БП22х9
1 43,47 / 18,44
1
18,44 м²
3
7,81 м²
ДГ21-9п
ДО21-9п
ДУ21-10пп
ДУ21-10пп
ОП 15-21
2
8,69 м²
3
8,81 м²

ИНФОРМАЦИЯ

1
1-46

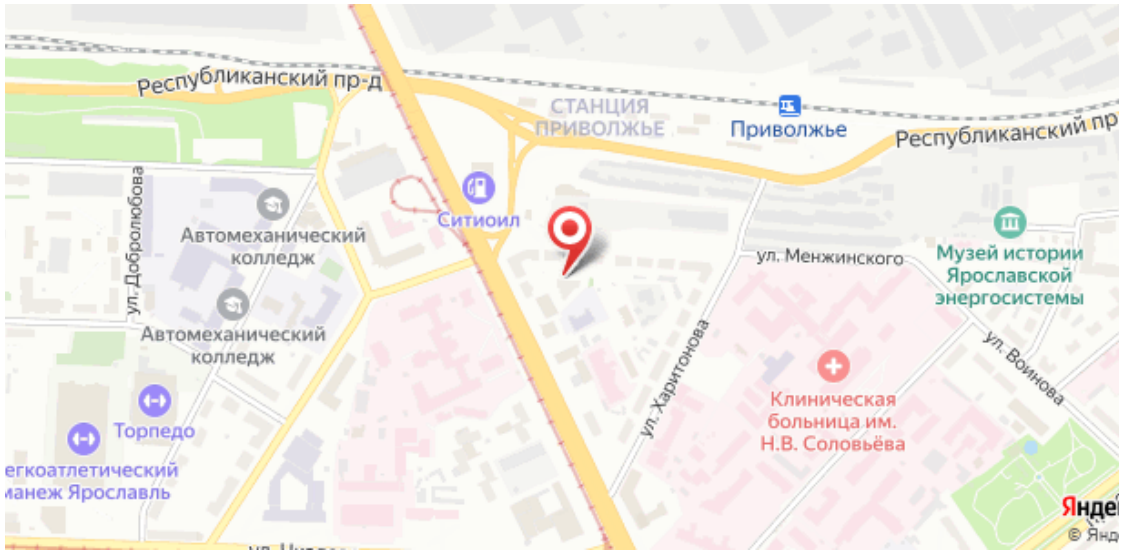
Республиканский пр-д
СТАНЦИЯ ПРИВОЛЖЬЕ
Приволжье
Республиканский пр
ул. Добролюбова
Автомеханический колледж
Ситиоил
ул. Менжинского
Музей истории Ярославской энергосистемы
Автомеханический колледж
ул. Харитонова
ул. Воинова
Клиническая больница им. Н.В. Соловьёва
Торпедо
егкоатлетический манеж Ярославль