Продажа

3-к.квартира, 83 м², 7/10 эт.

Ярославль,

Ленинский р-н, ул Радищева, д 36, к 2

руб. **6 100 000**

Продаётся отличная современная 3-х комнатная квартира
7 этаж 10 этажного кирпичного дома 2011 года постройки
Общая площадь 82,6 кв.м., кухня 15 кв.м, столовая 20 кв.м
Комнаты 15 кв.м и 12 кв.м., гардеробная 8 кв.м., прихожая 14 кв.м
Дизайнерский евроремонт из дорогих материалов и качественная сантехника!!!
На полу плитка и ламинат, потолки навесные + натяжные
Теплые полы на кухне и в прихожей
Развитая инфраструктура:
- Дворец спорта Торпедо
-СК Лазурный
-Школы, детские сады, супермаркеты, банки
-Вузы, колледжи
Звоните!!! Показ в любое время!!! В подарок кухонный гарнитур!!!
Документы готовы, быстрый выход на сделку!!!

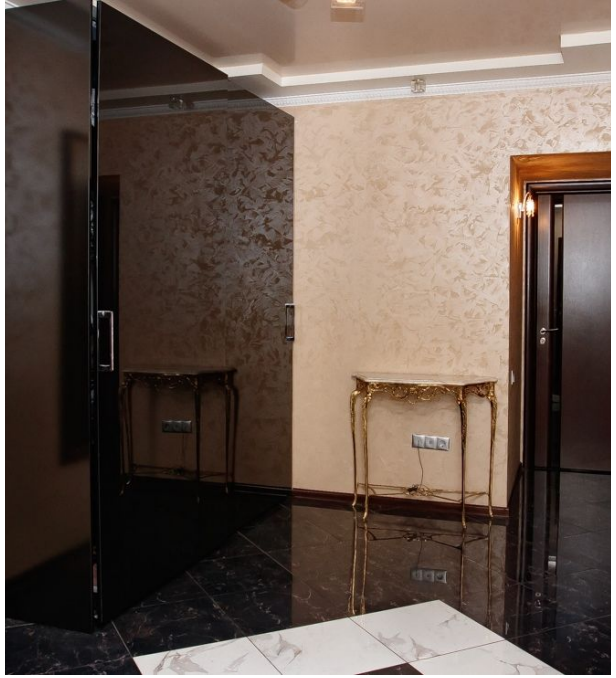

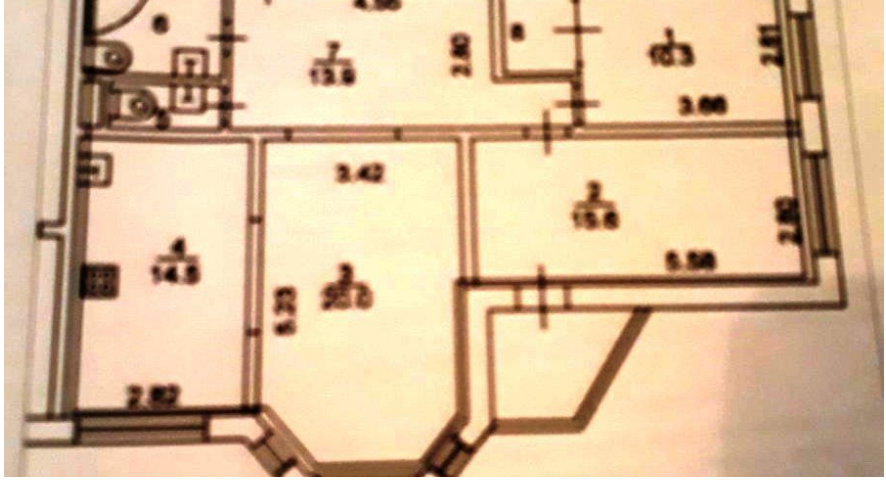

Количество комнат: **3**
Общая площадь: **83 м²**
Этаж: **7**
Тип санузла: **Раздельный**
Ремонт: **евроремонт**
Наличие телефона: **нет**
Мусоропровод: **да**
Тип дома: **кирпичный**

Год постройки дома: **2011 г.**
Площадь кухни: **15 м²**
Этажей в доме: **10**
Тип балкона: **балкон**
Состояние объекта: **отличное**
Наличие интернета: **да**
Вид из окон: **во двор и на улицу**

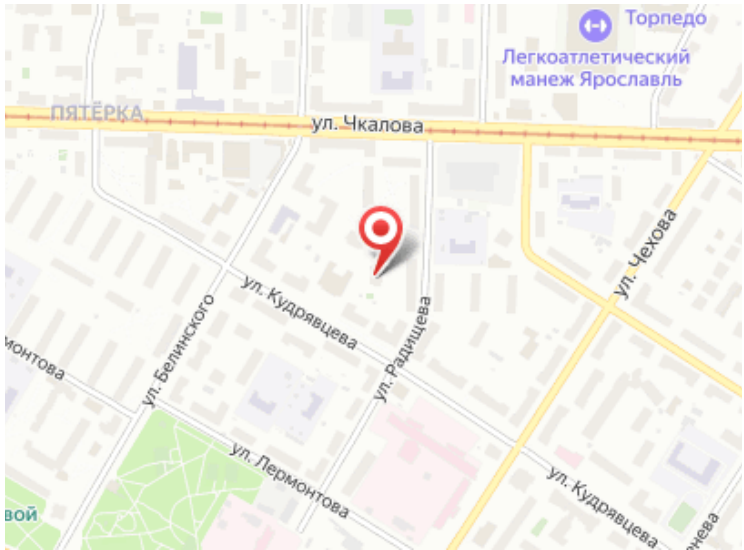
Торпедо
Легкоатлетический манеж Ярославль
ПЯТЁРКА
ул. Чкалова
ул. Кудрявцева
ул. Радищева
ул. Чехова
ул. Белинского
ул. Лермонтова
ул. Кудрявцева