Аренда

2-к.квартира, 41 м², 4/5 эт.

Ярославль,

г Ярославль, пр-кт Ленина, д 52а

руб. **17 000**

Сдается на длительный срок 2-комнатная квартира в Ленинском районе г.Ярославля на 4этаже 5-этажного кирпичного дома . Балкон застеклен, с/у совмещен. Квартира полностью меблирована, кухонный гарнитур, холодильник, стиральная машина. В комнатах стенка, 2дивана , телевизор, 3х створчатый шкаф, шкаф-купе, кровать. Квартира светлая, чистая, уютная. Прекрасное расположение внутри района, в шаговой доступности школа, дет сад, поликлиники, магазины, парк, остановки общественного транспорта. Рассмотрим 1-2чел., семью с детьми, животные обсуждаются. 17000+счетчики

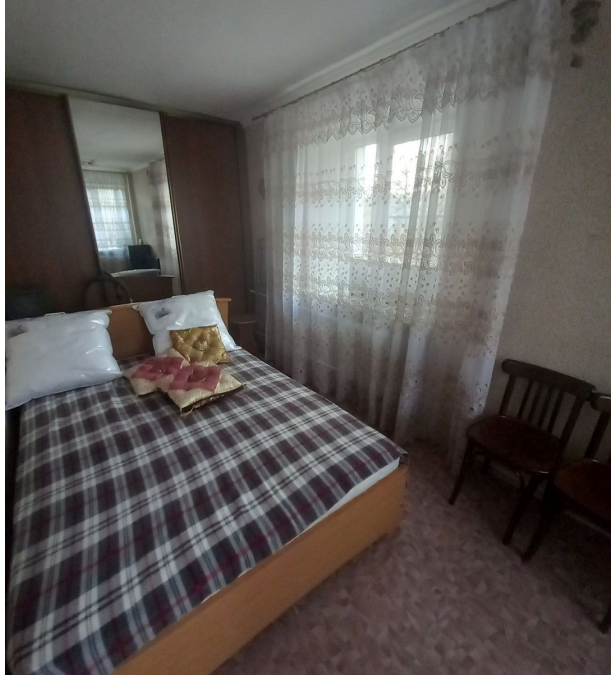

Количество комнат: **2**
Жилая площадь: **29 м²**
Этаж: **4**
Тип санузла: **Совмещенный**
Ремонт: **косметический**
Наличие мебели: **да**
тип сделки: **альтернативная**
Проживание с животными: **Да**

Общая площадь: **41 м²**
Площадь кухни: **6 м²**
Этажей в доме: **5**
Тип балкона: **балкон**
Состояние объекта: **хорошее**
Тип дома: **кирпичный**
Проживание с детьми: **Да**

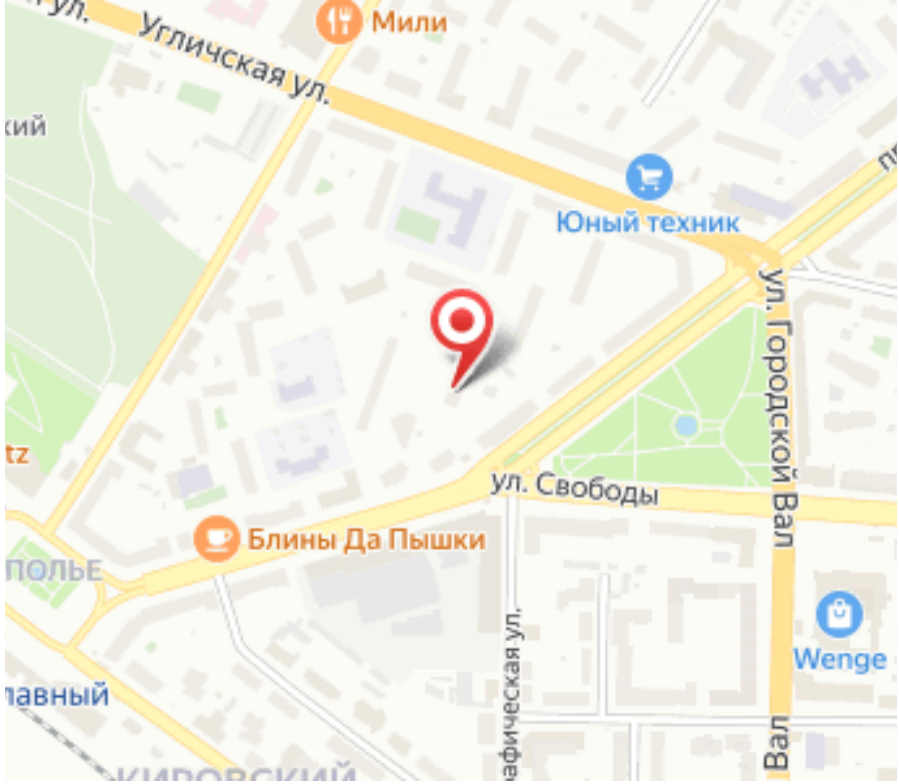
Мили
Угличская ул.
Юный техник
ул. Городской Вал
ул. Свободы
Блины Да Пышки
Wenge