Продажа

2-к.квартира, 53.1 м², 9/10 эт.

Ярославль,

г Ярославль, ул Серго Орджоникидзе, д 6 к 2

руб. **3 699 000**

Продается 2-комнатная квартира на 9 этаже 10-этажного панельного дома 1989 года постройки. Общая площадь квартиры 53,1 кв.м., жилая 33,4 кв.м.(14.2+19,2), кухня 8 кв.м., застекленный балкон. Санузел раздельный. В комнатах натяжные потолки. На полу ламинат. Окна ПВХ. Трубы и стояки заменены. Водяные счетчики установлены. Квартира не угловая, очень теплая. Все окна выходят во двор. При продаже остается кухня. Тамбур на 2 квартиры. Чистый подъезд. Дом расположен в самом центре Заволжского районе в стороне от дороги рядом с сосновым бором. В шаговой доступности школа, детсад, магазины, остановка. Показ в любое время. Рассмотрим ипотеку, сертификаты.

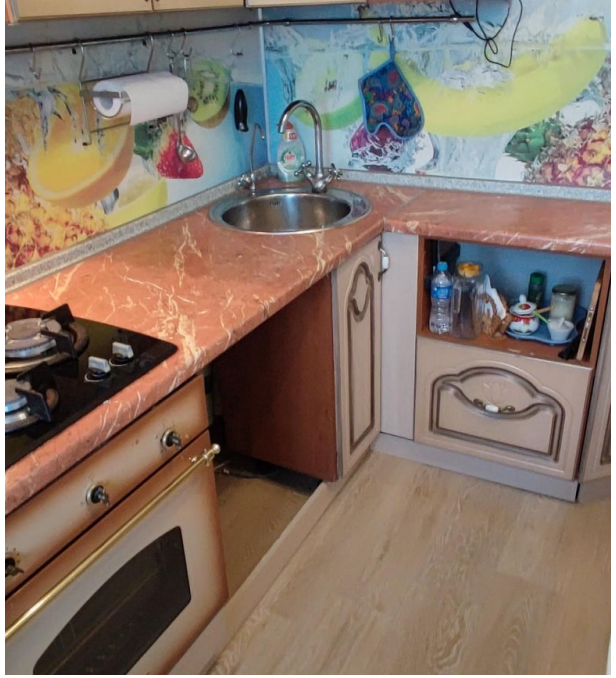

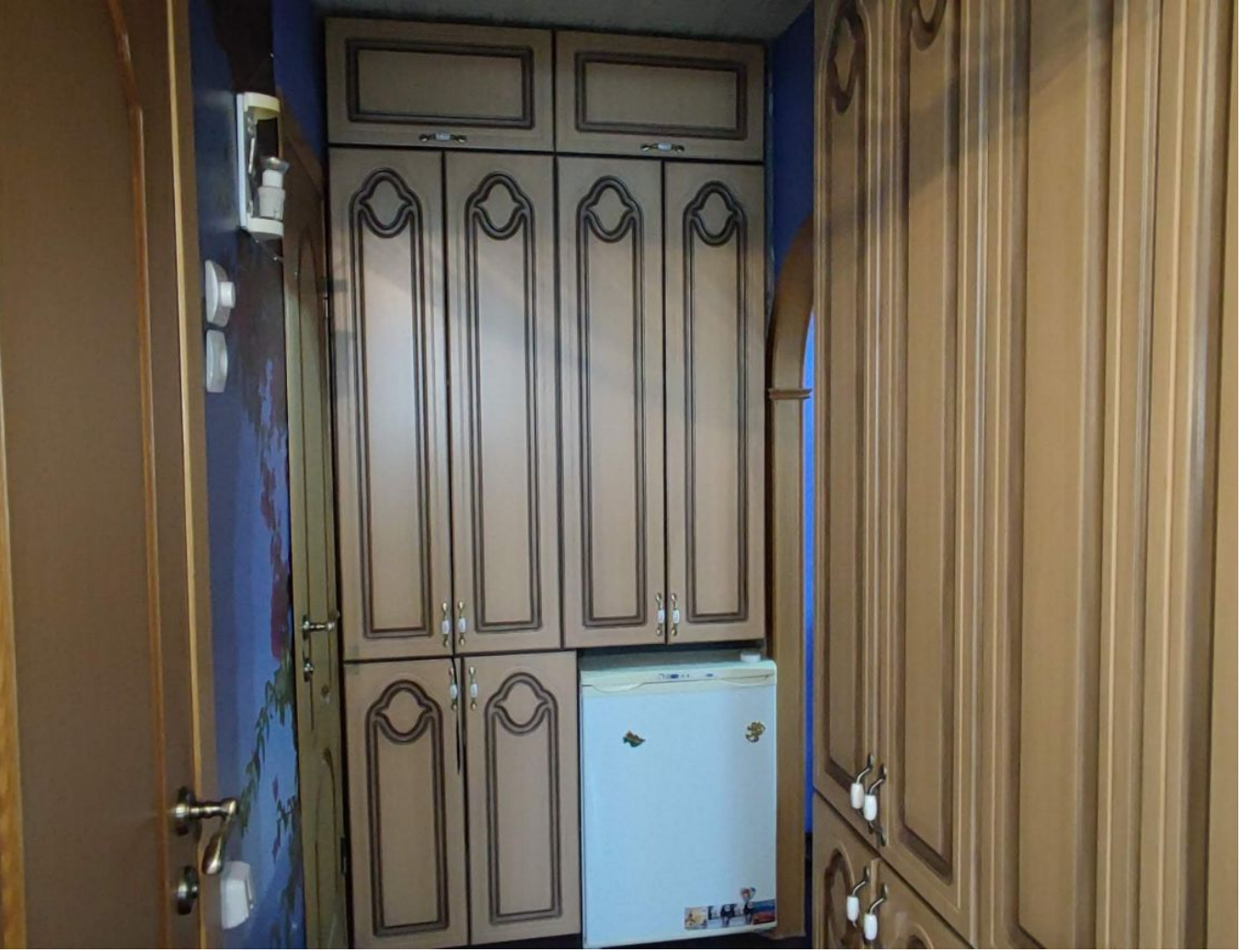

Количество комнат: **2**
Общая площадь: **53.1 м²**
Площадь кухни: **8 м²**
Этажей в доме: **10**
Тип балкона: **балкон**
Состояние объекта: **отличное**
Наличие интернета: **да**
Вид из окон: **во двор**
Высота потолков в метрах: **2.6 м.**
тип сделки: **альтернативная**

Год постройки дома: **1989 г.**
Жилая площадь: **33.4 м²**
Этаж: **9**
Тип санузла: **Раздельный**
Ремонт: **косметический**
Наличие телефона: **нет**
Мусоропровод: **нет**
Корпус дома: **2**
Тип дома: **панельный**
Возможность онлайн показа: **Да**

SANTE

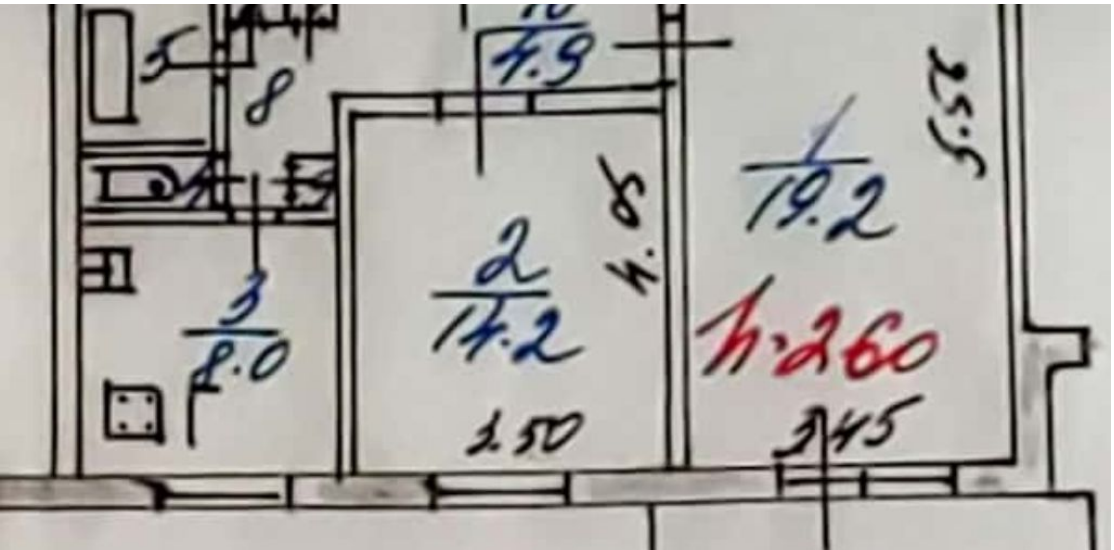
8
4.9
25.5
19.2
3
2.0
2
14.2
4.05
1
Н=260
2.50
3.45

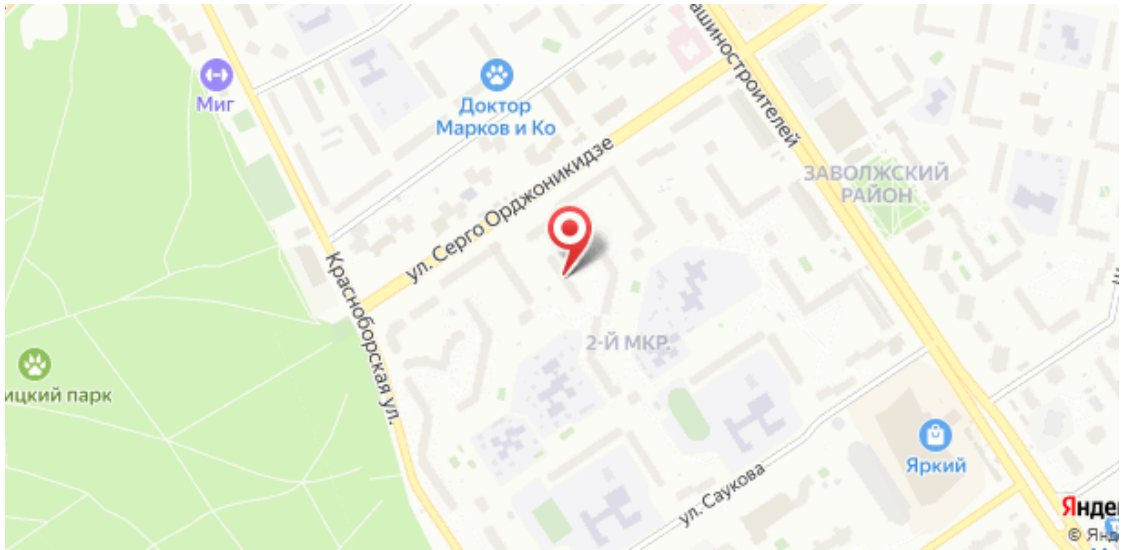
Миг
Доктор
Марков и Ко
ашиностроителей
ЗАВОЛЖСКИЙ
РАЙОН
ул. Серго Орджоникидзе
Красноборская ул.
2-Й МКР.
ицкий парк
Яркий
ул. Саукова