Аренда

Сдам 2-х комнатную Некрасова 63 к2

Ярославль,

г Ярославль, ул Некрасова, д 63 к 2, кв 12

руб. **25 000**

Сдам 2-х комнатную квартиру ул Некрасова д.63 корп.2 на 3 этаже. 82/40/15. Комнаты раздельные, санузел раздельный. В квартире имеется лоджия, просторная прихожая. Из мебели в прихожей шкаф-купе, в кухне кухонный гарнитур и обеденная зона, в комнатах двух-спальная кровать. Шкафы для хранения одежды, стенка, комод. Телевизор, холодильник, стиральная машина. Дом удобно расположен в самом центре города, во дворе. Закрытая территория, рядом с домом всегда есть место для парковки машины. Рассматриваем с мелкими животными.

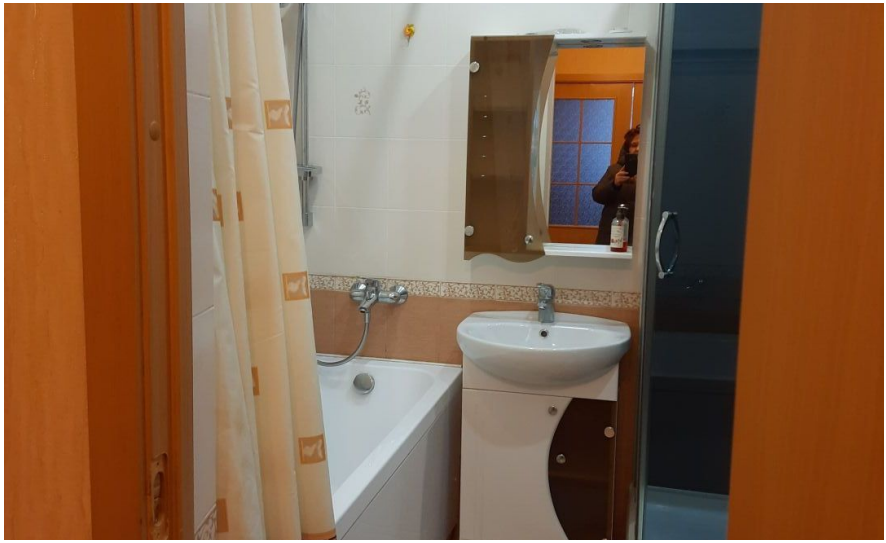

Количество комнат: **2**
Жилая площадь: **40 м²**
Этаж: **3**
Тип санузла: **Раздельный**
Ремонт: **косметический**
Наличие мебели: **да**
Корпус дома: **2**
Проживание с детьми: **Да**

Общая площадь: **72 м²**
Площадь кухни: **15 м²**
Этажей в доме: **7**
Тип балкона: **лоджия**
Состояние объекта: **хорошее**
Вид из окон: **во двор**
Тип дома: **кирпичный**
Проживание с животными: **Да**

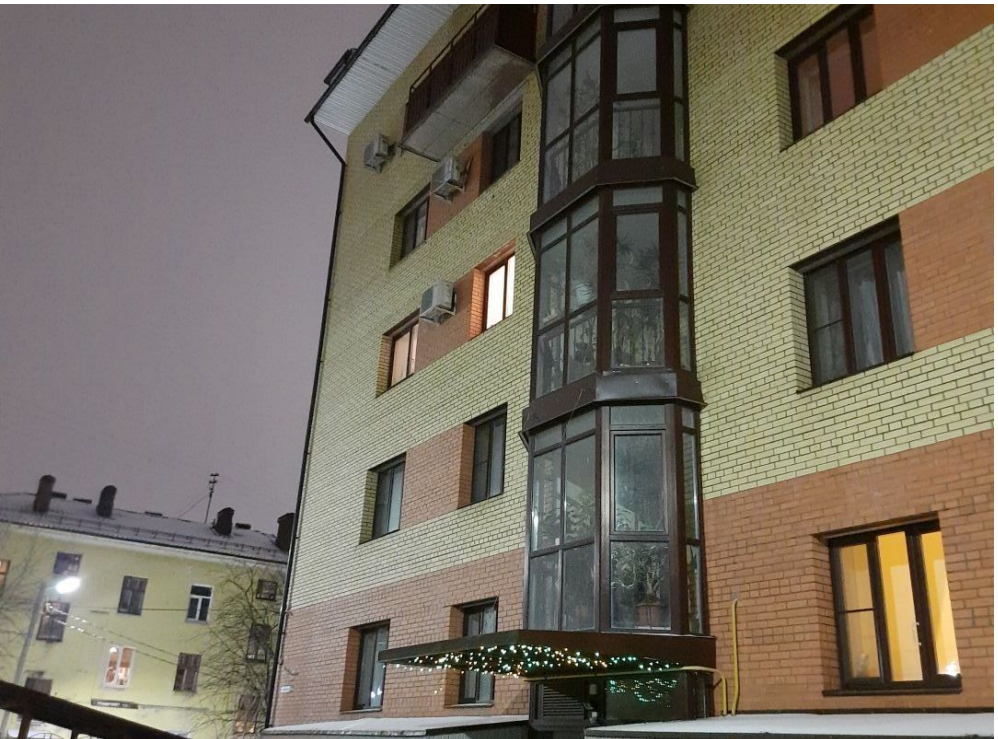

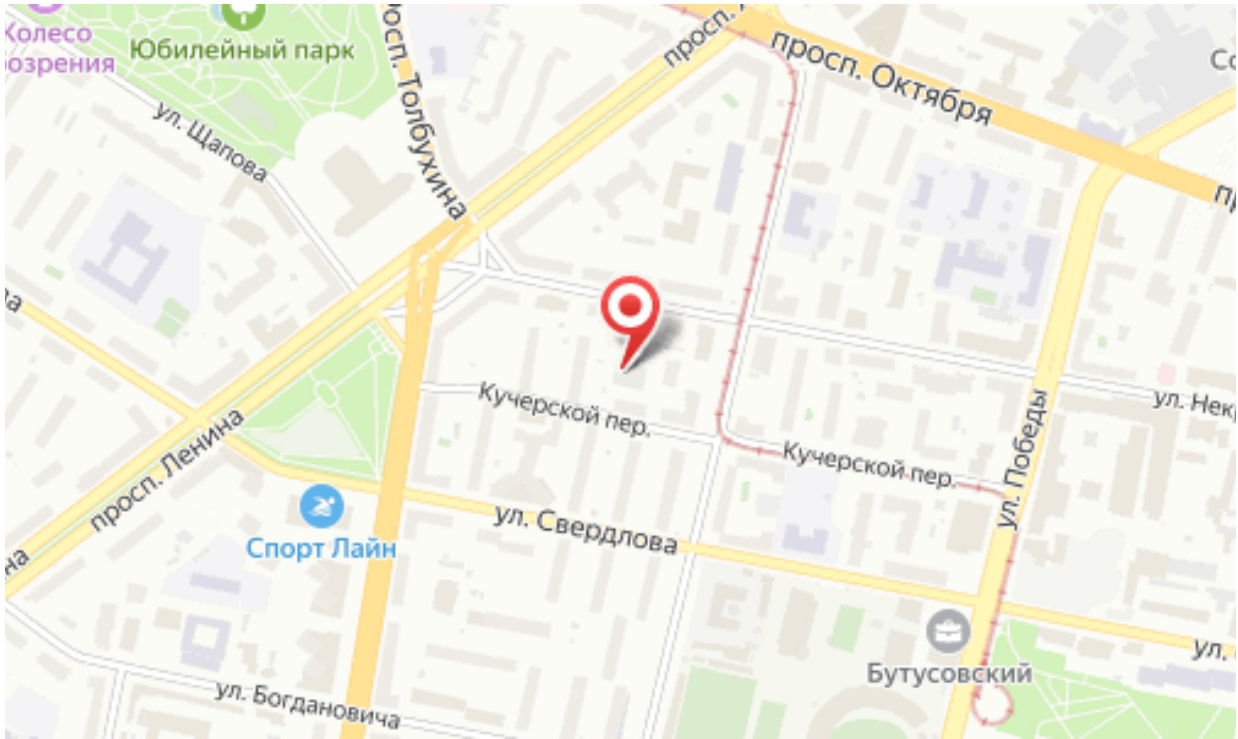
Колесо
обозрения
Юбилейный парк
ул. Щапова
просп. Толбухина
просп.
просп. Октября
Кучерской пер.
Кучерской пер.
ул. Победы
просп. Ленина
ул. Свердлова
Спорт Лайн
Бутусовский
ул. Богдановича