Продажа

3-к.квартира, 61.6 м², 7/9 эт.

Ярославль,

г Ярославль, ул Строителей, д 15

руб. **3 550 000**

Продается 3-комнатная квартира на 7 этаже 9-этажного панельного дома 1983 года постройки. Квартира не угловая, расположена на две стороны дома. Общая площадь квартиры 61.6 кв.м., жилая 38, 5 кв.м., кухня 8, 4 кв.м., санузел раздельный, комнаты раздельные, есть кладовка, большой застекленный балкон. Окна в квартире все ПВХ. Трубы и стояки новые. Квартира очень теплая, в хорошем, жилом состоянии. Рядом с домом в шаговой доступности находятся детсады, школа, магазины, остановки. У нас чистая продажа. Рассмотрим ипотеку, сертификаты. Квартира продается с мебелью и бытовой техникой.

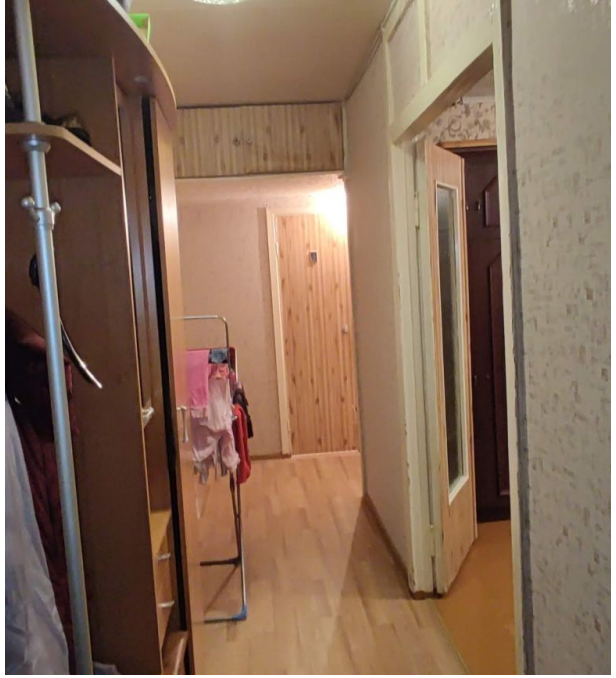

Количество комнат: **3**
Общая площадь: **61.6 м²**
Площадь кухни: **8.4 м²**
Этажей в доме: **9**
Тип балкона: **балкон**
Состояние объекта: **хорошее**
Наличие интернета: **да**
Вид из окон: **во двор и на улицу**
Тип дома: **панельный**
Возможность онлайн показа: **Да**

Год постройки дома: **1983 г.**
Жилая площадь: **38.5 м²**
Этаж: **7**
Тип санузла: **Раздельный**
Ремонт: **косметический**
Наличие телефона: **нет**
Мусоропровод: **да**
Высота потолков в метрах: **2.5 м.**
тип сделки: **прямая**

Tie

Tide

2.12
3.13
4
9.2
5
16.6
6
1.9
7
1
1
12.7
2.25

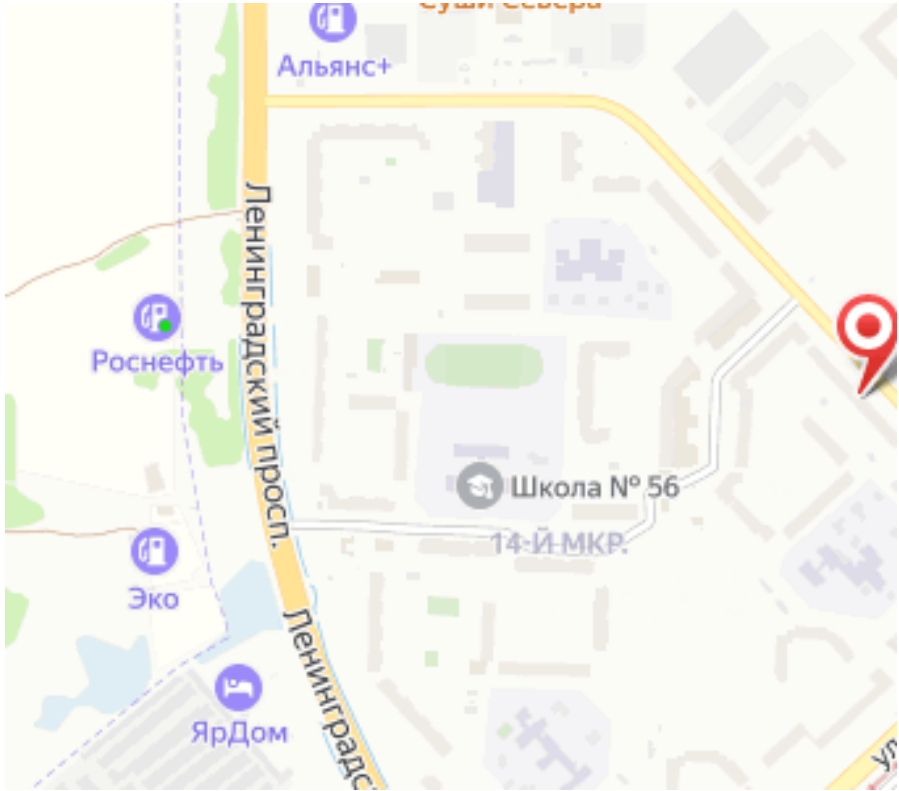
Альянс+
Ленинградский просп.
Роснефть
Школа № 56
14-Й МКР.
Эко
ЯрДом