Продажа

3-к.квартира, 89.75 м², 5/5 эт.

Ярославль,

Фрунзенский р-н, Московский пр-кт, д 41, к 2

руб. **4 936 250**

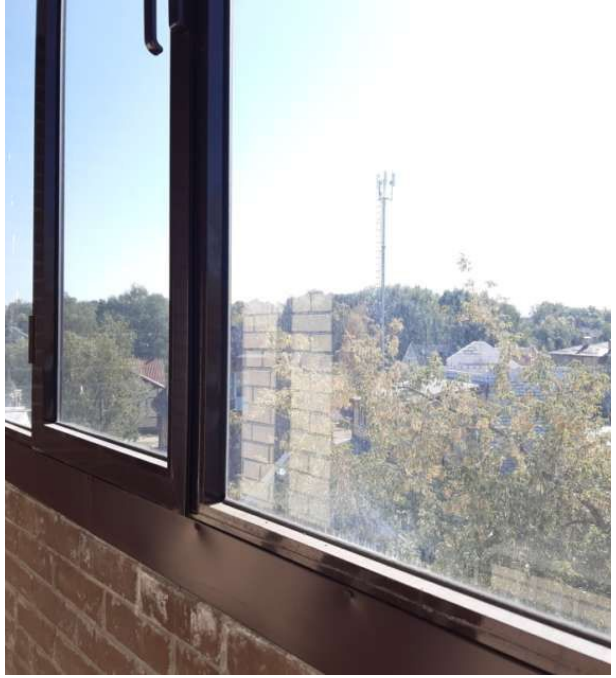

Продается 3-комнатная квартира в кирпичном доме 2016 года постройки. В доме есть лифт. Квартиры с отделкой под чистовую, лоджии остеклены. Установлена хорошая металлическая дверь. Территория дома огорожена. Во дворе есть детская площадка. Показ в любое время. Работаем со всеми сертификатами. Помощь с ипотекой.

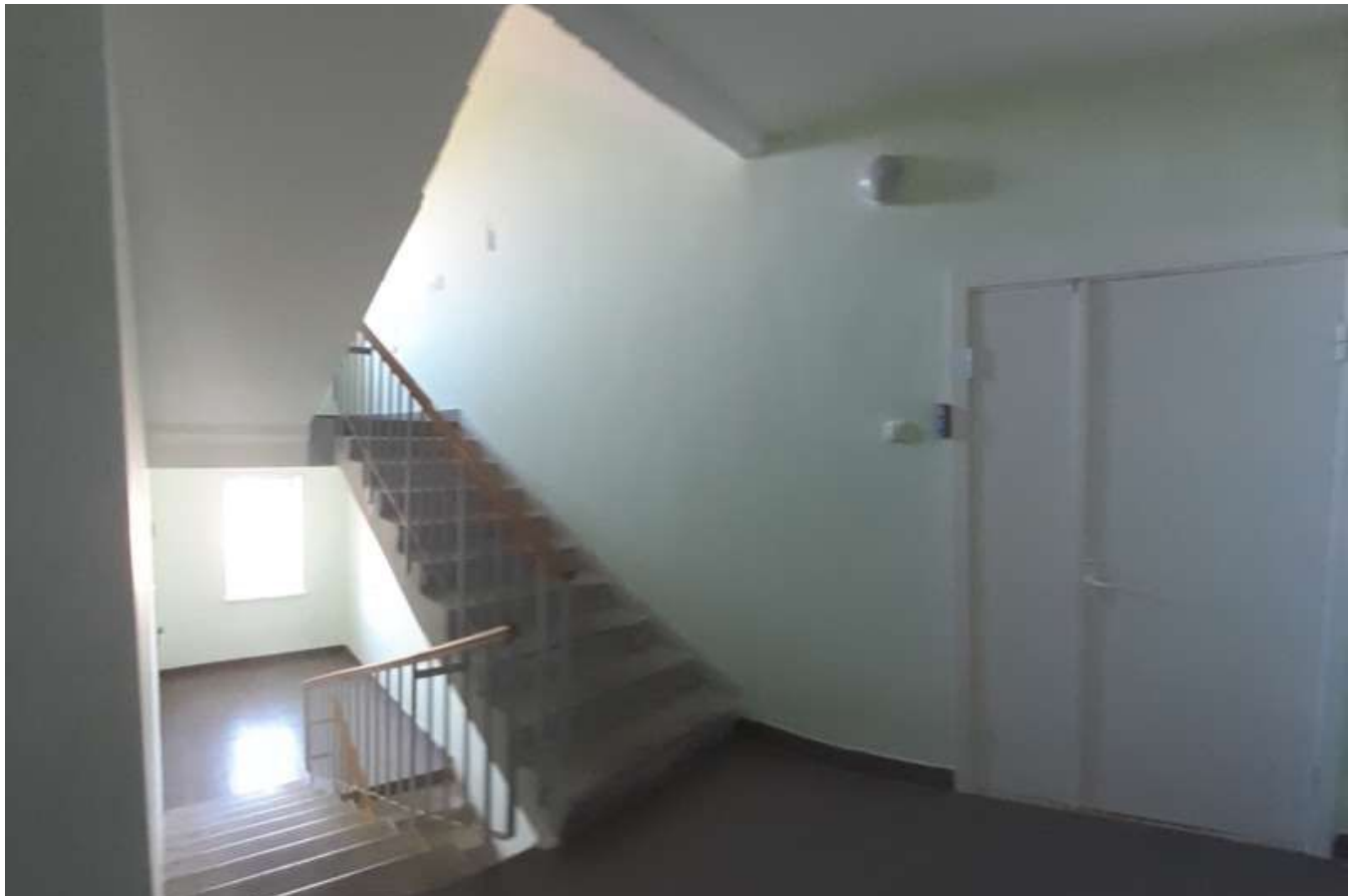

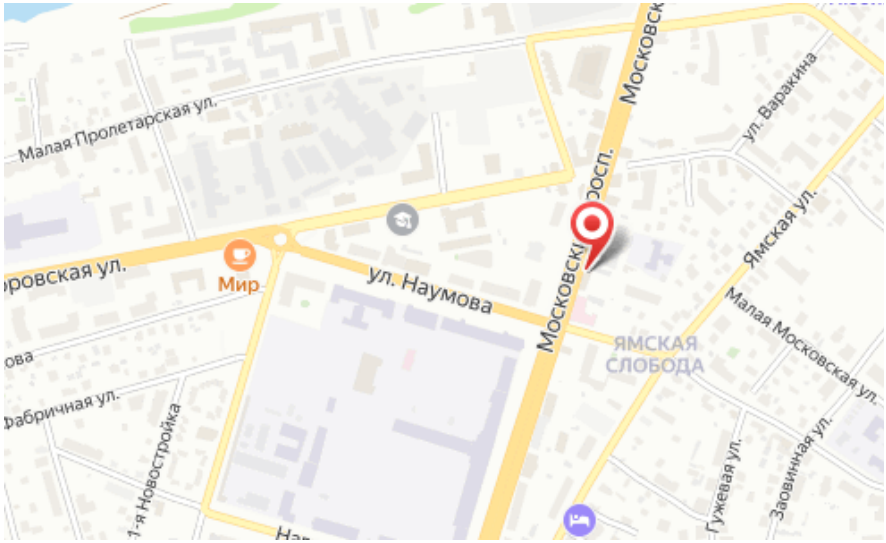

Количество комнат: **3**
Общая площадь: **89.75 м²**
Площадь кухни: **13.2 м²**
Этажей в доме: **5**
Тип балкона: **лоджия**
Состояние объекта: **отличное**
Наличие интернета: **да**
Мусоропровод: **нет**
Корпус дома: **2**
Тип дома: **кирпичный**

Год постройки дома: **2016 г.**
Жилая площадь: **50.5 м²**
Этаж: **5**
Тип санузла: **2**
Ремонт: **отделка под чистовую**
Наличие телефона: **нет**
Наличие мебели: **нет**
Вид из окон: **во двор и на улицу**
Высота потолков в метрах: **2.7 м.**